«ՀԱԶԱՐԱՇԵՆ»
ՍԱՀՄԱՆԱՓԱԿ
ՊԱՏԱՍԽԱՆԱՏՎՈՒԹՅԱՄԲ
ԸՆԿԵՐՈՒԹՅՈՒՆ

«HAZARASHEN»
COMPANY
LIMITED

Պայմանագիր՝ « N ԱՄՄՀ-ԳՀԾՁԲ-22/24-1»

ԱՇԽԱՏԱՆՔԱՅԻՆ ՆԱԽԱԳԻԾ

Մասիս համայնքի մանկապարտեզների կառուցում, հիմնանորոգում և բարեկարգում

Օբյեկտ՝ Մասիս համայնքի թիվ 4 մանկապարտեզի հիմնանորոգում
Պատվիրատու՝ Արարատի մարզ, Մասիսի համայնքապետարան:

ՀԱՏՈՐ 1. ՃԱՐՏԱՐԱՊԵՏԱԿԱՆ ՄԱՍ

«Հազարաշեն» ՍՊԸ տնօրեն — Ռ. Իգիթյան

ՆԳՃ — Ռ.Հարությունյան

Երևան 2022 թ

Մասիս համայնքի մանկապարտեզների կառուցում, հիմնանորոգում և բարեկարգում

Պայմանագիր՝ « N ԱՄՄՀ-ԳՀԾՁԲ-22/24-1»

Օբյեկտ՝ Մասիս համայնքի թիվ 4 մանկապարտեզի հիմնանորոգում

Նախագծի կազմը

Հատոր N	Նշանակում	Անվանում	Ծանոթագրություն
Հ0	ԵՏ	Ելակետային տվյալներ	
Հ1	Ճ	Ճարտարապետական մաս	
Հ2	ԿԼ	Կոնստրուկտորական մաս	
Հ3	ԷՏ, ՕՋ, ՋԿ	Ինժեներական մասեր	
Հ4	ՇԿՆ	Շինարարության կազմակերպման նախագիծ	
Հ5		Նախահաշվային փաստաթղթեր	

Scanned with CamScanner

ԻՐԱՎԻՃԱԿԱՅԻՆ ՀԱՏԱԿԱԳԻԾ Մ 1: 2000

Կտրվածք 2՝ առանցքով Մ1:50, Ջրհոս խողովակի ամրացման հանգույց, ծնարգել	Ճ–11
Հատակների կտրվածքներ	Ճ–12
Պատերի հանգույցներ	Ճ–13
Պահակակետ	Ճ–14
Պահակակետ, կտրվածք, ճակատ	Ճ–15
Դռների մասնագիր	Ճ–16
Պատուհանների մասնագիր	Ճ–17
Ջրուցատաղավար	Ճ–18
Մետաղական ցանկապատ	Ճ–19
Տարածքի բարեկարգման հանգույցներ	Ճ–20
Աշխատանքների ծավալներ	Ճ–21

«ՀԱՅԱՐԵԿՏ» ՍՊԸ
ՓՈՐՁԱՔՆՆՈՒԹՅՈՒՆ
«____»_____20 թ.

ՀԻՄՆԱԿԱՆ ԱՇԽԱՏԱՆՔԱՅԻՆ ԳԾԱԳՐԵՐԻ ԱՆՎԱՆԱՑԱՆԿ

ԳԾԱԳՐԻ ԱՆՎԱՆՈՒՄԸ	ԹԵՐ-ԹԻ ՀԱ-ՄԱ-ՐԸ
Անվանացանկ իրավիճակային հատակագիծ Մ1:2000	Ճ-ՕՓ
Բացատրագիր	Բ–1
Եռաչափ տեսքեր	Տ–1
Տոպոգրաֆական հանույթ Մ1: 500	ՏՀ–1
Իրավիճակային հատակագիծ Մ1:100	Հ-1
Հատակագիծ մ1:100/չափագրություն 1–3 մասնաշենք	Հ–2
Հատակագիծ մ 1:100/չափագրություն 2–4 մասնաշենք	Հ-3
Հատակագիծ մ1:100/չափագրություն 1–2 մասնաշենք /երկրորդ հարկ	Հ-4
Հատակագիծ մ1:100/չափագրություն 2 մասնաշենք /երկրորդ հարկ	Հ-5
Ճակատներ Մ1:100 ; Առկա վիճակի չափագրություն	Հ-6
Ճակատներ Մ1:100 ; Առկա վիճակի չափագրություն	Հ–7
Ճակատներ Մ1:100; Առկա վիճակի չափագրություն	Հ–8
Ճակատներ Մ1:100; Առկա վիճակի չափագրություն	Հ–9
Գլխավոր հատակագիծ մ1:500	ԳՀ–1
Գլխավոր հատակագիծ մ1:500	ԳՀ–2
Գլխավոր հատակագիծ/նշահարում մ1:500	ԳՀ–3
Հատակագիծ 0,000 նիշի վրա	Ճ–1փ
Հատակագիծ 0,000 նիշի վրա / կահավորում	Ճ–2
Հատակագիծ 0.000 նիշի վրա / կահավորում	Ճ –2փ
Հատակագիծ 3,300 նիշի վրա	Ճ–3
Հատակագիծ 3.300 նիշի	Ճ –3 փ
Հատակագիծ 3,300 նիշի վրա/ կահավորում	Ճ–4
Հատակագիծ 3.300 նիշի վրա / կահավոր	Ճ –4փ
Տանիքի հատակագիծ Մ1:100	Ճ–5
Ճակատ 1–6 առանցքով Մ1:100, Ճակատ Ե – Ա առանցքով Մ1:100	Ճ–6
Ճակատ Ե – Ա առանցքով Մ1:100, Ճակատ Ա – Ե առանցքով Մ1:100	Ճ–7
Ճակատ 6–1 առանցքով Մ1:100, կտրվածք 1–1 առանցքով Մ1:100	Ճ–8
Միջանցքիկ հատվածի ճակատային մաս Բ–Ա առանցքով, Մասրամասներ 1, Մասրամասներ 2	Ճ–9
Գլխավոր մուտքի ապակեպատ ճակատ Մ1:50 Մուտքի աստիճաններ Կտրվածք Ա–Ա Մ1:10	Ճ–10

Մասիս համայնքի մանկապարտեզների կառուցում, հիմնանորոգում և բարեկարգում			Պատվեր «ԱՄՄԳ–ԳՀՄԳԲ–22/24–1»		
Հասցե՝ ք.Մասիսի թիվ 4 մանկապարտեզի հիմնանորոգում			Փուլ	Թերթ	Թերթերի
ԱՌ	Ա.ԳԱՐԻԳՅԱՆ	ՃԱՐՏԱՐԱՊԵՏԱԿԱՆ ՄՄՍ	ԱՆ	Ճ-ՕՓ	28
ՃԱՐՏԱՐԱՊԵՏ	Ն.ԲԱԼԱՍՅԱՆ	ԻՐԱՎԻՃԱԿԱՅԻՆ ՀԱՏԱԿԱԳԻԾ Մ 1 : 2000, ՀԻՄՆԱԿԱՆ ԱՇԽԱՏԱՆՔԱՅԻՆ ԳԾԱԳՐԵՐԻ ԱՆՎԱՆԱՑԱՆԿ	«ՀԱՅԱՐԱԵԵԼ» ՍՊԸ		

Scanned with CamScanner

ԲԱՑԱՏՐԱԳԻՐ

ՀՀ Արարատի մարզի Մասիս քաղաքի Հանրապետության փող. 2/ 35 հասցեում գտնվող թիվ 4 մանկապարտեզի հիմնանորոգման նախագծային աշխատանքների հիմք է հանդիսացել համայնքապետարանի կողմից հաստատված էսքիզային նախագիծը և համատեղ կնքած պայմանագիրը:

Թիվ 4 մանկապարտեզը իրենից ներկայացում է չորս մասնաշենքերից բաղկացած կառույց(տես գծագիր N 2–1 .Իրավիճակային հատակագիծ): Նախագծով նախատեսվում է թիվ 3 և 4 մասնաշենքերը քանդել, որոնց հատակագծային մակերեսներն են համապատասխանաբար 270մ^2 և 220մ^2:

Թիվ 3 մասնաշենքի նույն տեղում նախագծով նախատեսված է կառուցել նոր երկհարկանի մասնաշենք 15x18 մ արտաքին չափերով և նորակառույց անցասրահներով կապվում են գոյություն ունեցող ուժեղացվող թիվ 1 և 2 մասնաշենքերին:

Թիվ 4 մանկապարտեզը նախագծով նախատեսված հիմնանորոգման ծրագրով կդառնա թվով 8 խմբպնի երեխաների համար(ընդ. 200 երեխա), որով ապահոված է բոլոր անհրաժեշտ պայմանները: Մանկապարտեզի սենքերի և սենյակների դասավորվածությունը և նշանակությունները համաձայնեցված է ինչպես մանկապարտեզի տնօրինության, այնպես էլ համայնքապետարանի համապատասխան մասնագետների կողմից:

Նոր թիվ 3 մասնաշենքի և միմյանց հետ կապող անցասրահների արտաքին պատերը իրականացվում են 200 մմ հաստությամբ պեմզաբլոկի շարվածքով, այնուհետև 100 մմ հաստությամբ էքստրադացված փրփրապոլիստիրոլ շերտով և դեկորատիվ սվաղ ներկումով: Մանկապարտեզի բոլոր պատուհանները և դռները նախագծով նախատեսվում է նոր մետաղապլաստե մուգ մոխրագույն և դեղին (ըստ ճակատների գծագրերի) շրջանակներով:

Բոլոր մասնաշենքերի տանիքները նախագծով նախատեսվում են նոր՝ գունավոր փոշեներկված ակոսավոր թիթեղից, կազմակերպված անձրևահեռացման խողովակներով և ձնարգելիչներով:

Թիվ 4 մանկապարտեզում յուրաքանչյուր խմբի համար նախատեսված են հետևյալ ֆենքերը՝ ննջասենյակ, համակցված ճաշասենյակով, խաղասենյակ, սանհանգույց: Յուրաքանչյուր մասնաշենքում առկա է հանդերձանքի համար նախատեսված պահարաններով սենյակներ: Թիվ 2 մասնաշենքում առկա է երկու բաց ապտշգամբ յուրաքանչյուր խմբի համար: Մանկապարտեզում առկա են նաև այլ նշանակության սենյակներ՝տնտեսվարի սենյակ, տնտեսական պարագաների պահեստ, դահլիճ, բուժկետ մեկուսարանով, օժանդակ սենյակ, մարզասարքերով դահլիճ, խոհանոց, պահեստային սենքերով, լվացքատուն, տնօրենի, գործավարի և մեթոդաբանների սենյակներ, անձնակազմի համար նախատեսված սանհանգույցներ: Մանկապարտեզի տարածքում նախագծով նախատեսվում է կառուցել պահակակետ, որպես կցակառույց 2–րդ մասնաշենքին:

Մանկապարտեզի հատակները իրականացվում են նոր, պահեստային տարածքները, թաց կետերով տարածքները և միջանցքները իրականացվում են մամոգրանիտով, իսկ դահլիճներում, ննջասենյակներում, խաղասենյակներում և աշխատասենյակներում իրականացվում են լամինատե հատակներ:

Պատերը նախատեսվում է հարդարումից հետո ներկել լաթեքսային խոնավակայուն ներկով, խոհանոցն և սանհանգույցները երեսապատվում են կերամիկական սալերով 1.5 մետ բարձրությամբ: Առաստաղները թաց կետերով օժտված սենքերում, իրականացվում են կախովի՝ առմստրոնգ տեսակի:

Մանկապարտեզի ամբողջ տարածքը ենթակա է բարեկարգման, նախատեսված է կառուցել նոր խաղահրապարակ՝ խաղասարքերով, տեղադրվում է թվով 8 տաղավար յուրաքանչյուր խմբի համար: Ամբողջ տարածքում ասֆալտապատվում են ճանապարհները և շենքերի շուրջ սալվածքները, փոխարինվում են նաև եզրաքարերը: Իրականացվում են քայլուղիներ ձևավոր բետոնյա գույնավոր սալերով: Փոխարինման է ենթակա նաև արտաքին պարիսպը և դարպասը: Նախատեսվում է նաև կանաչապատ տարածքների ճմապատում և դեկորատիվ ծառատեսակների տնկում:

Մանկապարտեզի արտաքին, պատերին՝ դեկորատիվ սվաղի վրա նախագծով նախատեսված է գեղանկարչություն, համաձայն ճարտարապետական ճակատների գծագրերի:

ՃԱՐՏԱՐԱՊԵՏԱԿԱՆ ԳԾԱԳՐԵՐԸ ՄՇԱԿՎԵԼ ԵՆ ՀԱՄԱՁԱՅՆ ՀՀ ՏԱՐԱԾՔՈՒՄ ԳՈՐԾՈՂ ՀԵՏԵՎՅԱԼ ՆՈՐՄԵՐԻ և ԿԱՆՈՆՆԵՐԻ՝

1. ՀՀՇՆ-30-01-2023 - <<Քաղաքաշինություն . Քաղաքային և գյուղական բնակավայրերի հատակագծում և կառուցապատում>>:
2. ՀՀՇՆ-13-03-2022- << Կրող և պատող կոնստրուկցիաներ>>:
3. ՀՀՇՆ-22-01-2024 - <<Շինարարական կլիմայաբանություն>>:
4. ՀՀՇՆ - 31-03.04 -2022 - << Նախադպրոցական հաստատությունների շենքեր: Նախագծման նորմեր>>:
5. ՀՀՇՆ IV -13.01-96 <<Քարե և ամրանաքարե կոնստրուկցիաներ>>:
6. ՀՀՇՆ-31-04-2022 - <<Տանիքներ և տանիքածածկեր>>:
7. ՀՀՇՆ-31-04.05-2023 - << Հատակներ>>:
8. ՀՀՇՆ -IV -11.07.04-2006 - << Շենքերի և .ինությունների մատչելիությունը բնակչության սակավաշարժ խմբերի համար>>:
9. ՀՀՇՆ -31-03.02-2022 - <<ՀՀ քաղաքացիական պաշտպանության պաշտպանական կառույցներ>>:
10. ՀՀ ՇՆ- 30-02-2022 - <<Տարածքի բարեկարգում>>:

«ԱՐԽԻՏԵԿՏ» ՍՊԸ
ԳՈՐԾԱԿԱՆՈՒԹՅՈՒՆ
«____»_____20 թ.

Մասիս համայնքի մանկապարտեզների կառուցում, հիմնանորոգում և բարեկարգում				Պատվեր «ԱՄՄՀ-ԳԾԳԲ-22/24-1»	
Հասցե՝ ք.Մասիսի թիվ 4 մանկապարտեզի հիմնանորոգում				Փուլ	Թերթ	Թերթեր
ԱԿ	ՌԱԿՈՎԻՏՈՎ		ՃԱՐՏԱՐԱՊԵՏԱԿԱՆ ՄԱՍ	ԱՆ	Բ–1	27
ՃԱՐՏԱՐԱՊԵՏ	ԿՈՐՈՒՆԱ		Բացատրագիր	«ՀԱՅԱՐՍՇԵՆ» ՍՊԸ		

Scanned with CamScanner

ԵՌԱՉԱՓ ՏԵՍՔԵՐ

Մասիս համայնքի մանկապարտեզների կառուցում, հիմնանորոգում և բարեկարգում				Պատվեր «ԱՄՄՀ-ԳՀԾՁՊ-22/24-1»		
Հասցե՝ ք.Մասիսի թիվ 4 մանկապարտեզի հիմնանորոգում				Փուլ	Թերթ	Թերթեր
ՍԱՏ	Ռ.ՀԱՐՈՒԹՅՈՒՆՅԱՆ		ԾԱՐՏԱՐԱՊԵՏԱԿԱՆ ՄԱՍ	ԱՆ	S-1	26
ՍԱՐԳԻՍՅԱՆ	Կ.ԳՈՒՐԳԵՆ		ԵՌԱՉԱՓ ՏԵՍՔԵՐ	«ՀԱՅԱՐԱՇԵՆ» ՍՊԸ		

Scanned with CamScanner

ՏՈՊՈԳՐԱՖԱԿԱՆ ՀԱՆՈՒՅԹ
Մ1:500

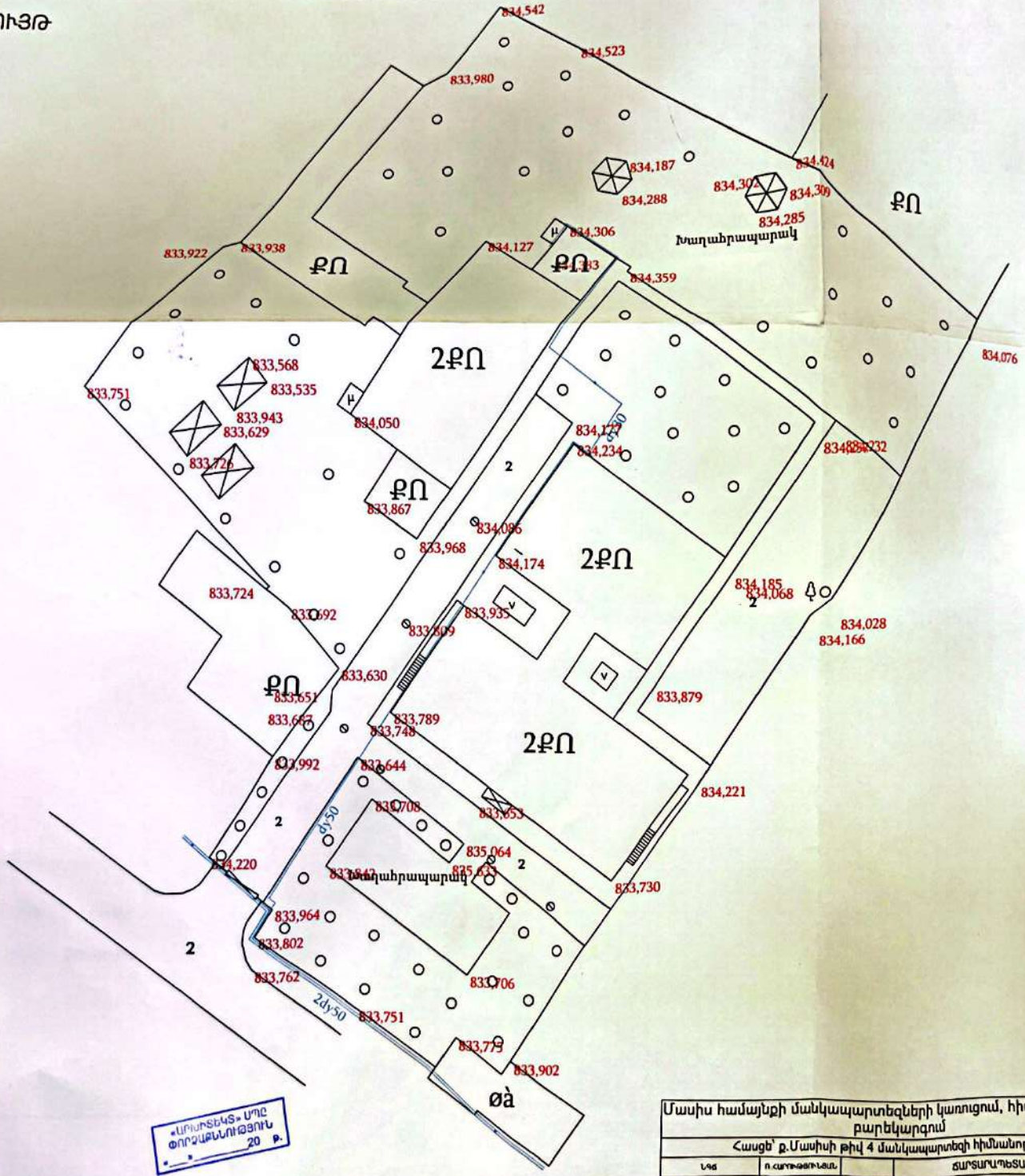

«ԱՐԻՍՏԵԿՏ» ՍՊԸ
ՓՈՐՁԱՔՆՆՈՒԹՅՈՒՆ
«___»_____20 թ.

Մասիս համայնքի մանկապարտեզների կառուցում, հիմնանորոգում և բարեկարգում				Պատվեր «ԱՄՄՀ-ԳՀՇՁԲ-22/24-1»	
Հասցե՝ ք.Մասիսի թիվ 4 մանկապարտեզի հիմնանորոգում				Փուլ	Թերթ	Թերթեր
ՆԳՏ	Ո.ՀԱՄԱԳՈՒՅՑԱՆ		ՑԱՐՏԱՐԱՊԵՏԱԿԱՆ ՄԱՍ	ԱՆ	S2-1	26
ՑԱՐՏԱՐԱՊԵՏ	Կ.ԳՈՒՄԱՍՅԱՆ		Տոպոգրաֆական հանույթ Մ1:500	«ՀԱՅԱՐԱՇԵՆ» ՍՊԸ		

Scanned with CamScanner

ԻՐԱՎԻՃԱԿԱՅԻՆ ՀԱՏԱԿԱԳԻԾ Մ1:500

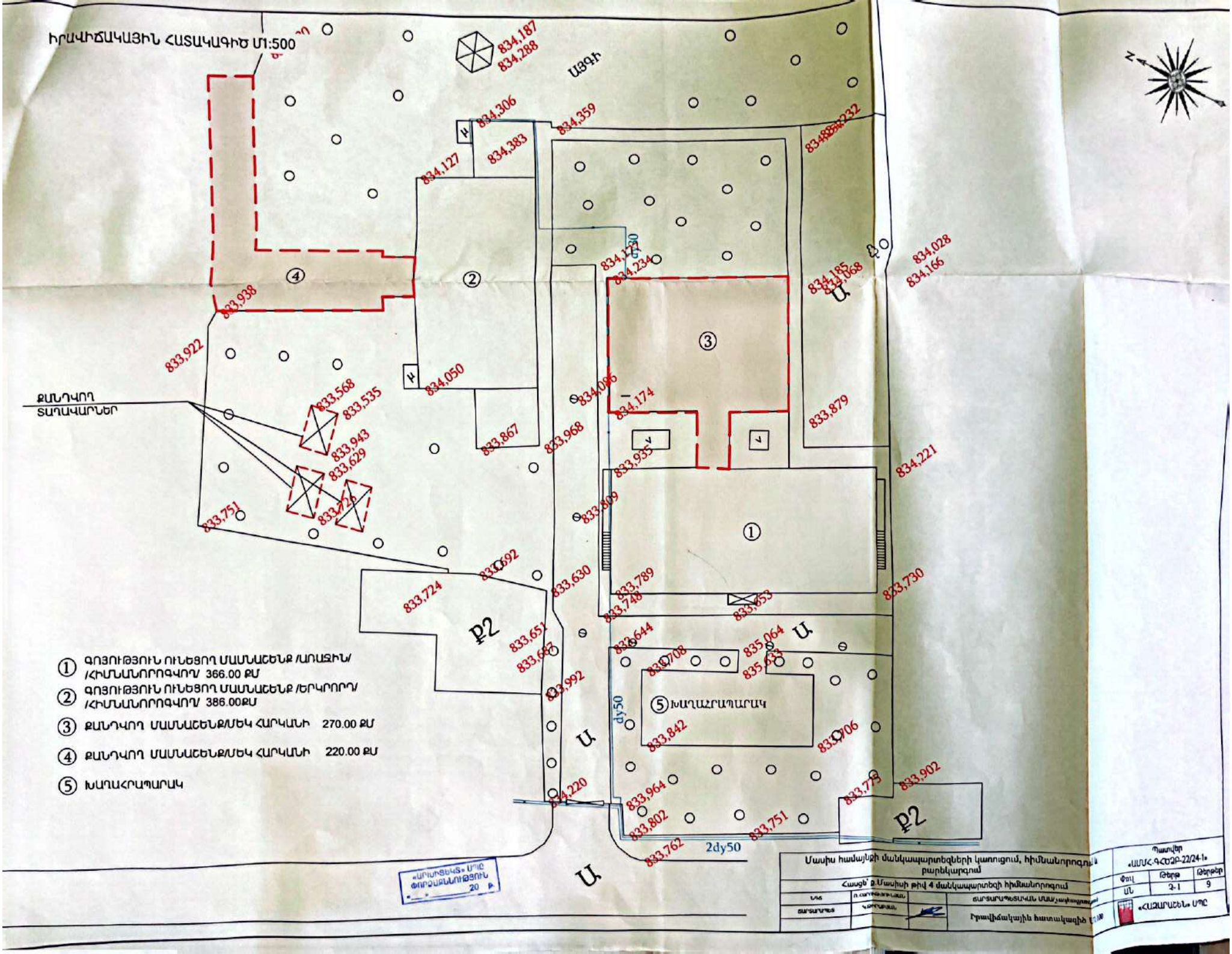

① ԳՈՅՈՒԹՅՈՒՆ ՈՒՆԵՑՈՂ ՄԱՍՆԱՇԵՆՔ /ԱՌԱՋԻՆ/ /ՀԻՄՆԱՆՈՐՈԳՎՈՂ/ 366.00 ՔՄ

② ԳՈՅՈՒԹՅՈՒՆ ՈՒՆԵՑՈՂ ՄԱՍՆԱՇԵՆՔ /ԵՐԿՐՈՐԴ/ /ՀԻՄՆԱՆՈՐՈԳՎՈՂ/ 386.00ՔՄ

③ ՔԱՆԴՎՈՂ ՄԱՍՆԱՇԵՆՔ/ՄԵԿ ՀԱՐԿԱՆԻ 270.00 ՔՄ

④ ՔԱՆԴՎՈՂ ՄԱՍՆԱՇԵՆՔ/ՄԵԿ ՀԱՐԿԱՆԻ 220.00 ՔՄ

⑤ ԽԱՂԱՀՐԱՊԱՐԱԿ

«ԱՐԻՍՏԵԿՏ» ՍՊԸ
ՓՈՐՁԱՆԱՆՈՒԹՅՈՒՆ
«___» _____ 20 թ.

Մասիս համայնքի մանկապարտեզների կառուցում, հիմնանորոգում բարեկարգում			
Հասցե՝ ք.Մասիսի թիվ 4 մանկապարտեզի հիմնանորոգում			
Նախ.	Ո.ԱՌՈՒՍՏԱՆՅԱՆ		ԱՐՏԱՐԿՊԵՏԱԿԱՆ ՄԱՍ/չափագրություն
Ստուգող	Կ.ԳՈՐԳԱՆՅԱՆ		Իրավիճակային հատակագիծ

Պատվեր «ԱՄՄՀ-ԳՀԾՁԲ-22/24-1»		
Փուլ	Թերթ	Թերթեր
ԱՆ	2-1	9
«ՀԱՅԱՐԱՇԵՆ» ՍՊԸ		

Scanned with CamScanner

ՀԱՏԱԿԱԳԻԾ Մ1:100/ՉԱՓԱԳՐՈՒԹՅՈՒՆ
1-3 ՄԱՍՆԱՇԵՆՔ

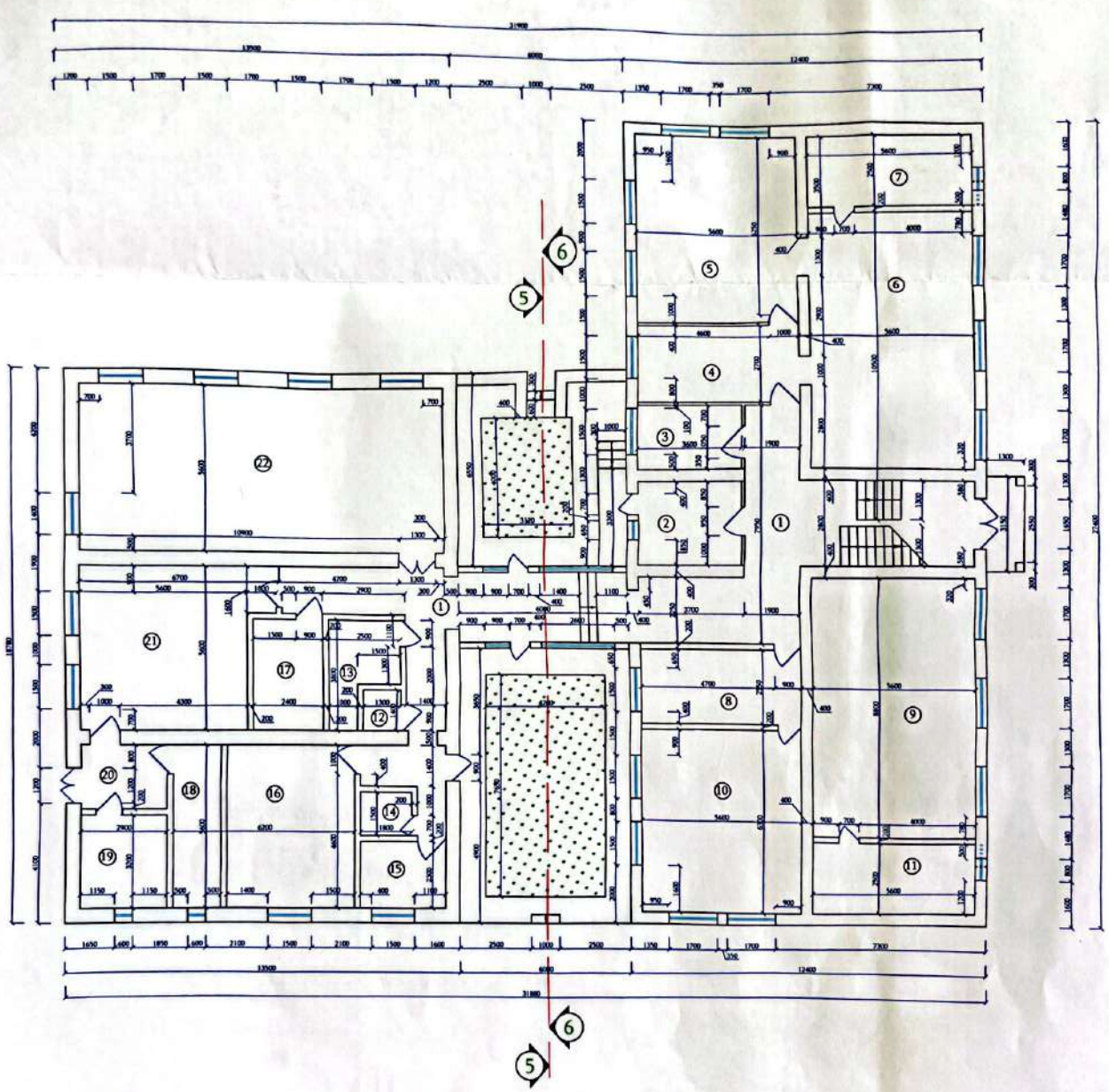

«ԱՐԻՍՏԱԿՍ» ՍՊԸ
ՓՈՐՁԱԿԱՆՈՒԹՅԱՆ
«___» _____ 20__ թ.

Մա
Վ
ՄՍՏԱ

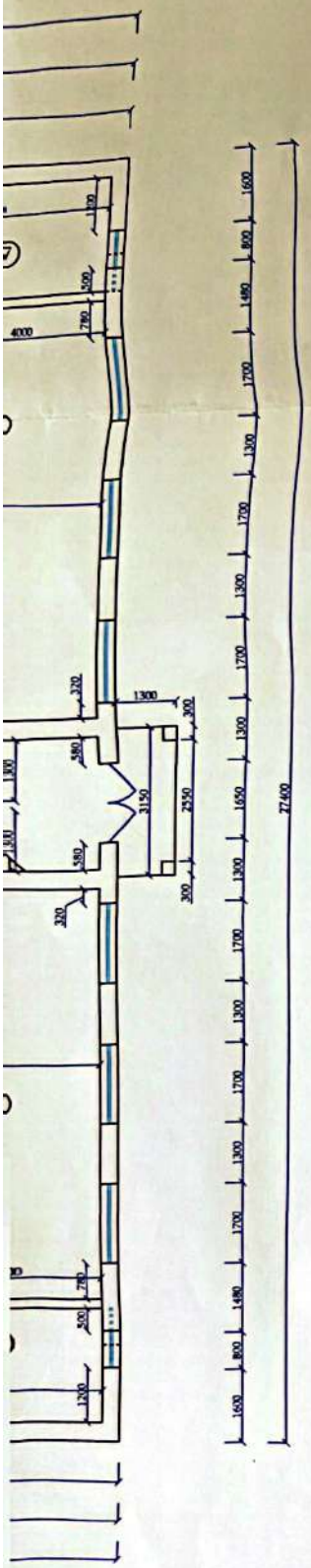

Հատակների նյութեր		
	Սենյակ	Հատակ
1	Միջանցք	Սալահատակ
2	Վարչական սենյակ	Մանրահատակ
3	Վարչական սենյակ	Մանրահատակ
4	Հանդերձարան	Մանրահատակ
5	Ննջասենյակ	Մանրահատակ
6	Խաղասենյակ/ Ճաշասենյակ	Մանրահատակ
7	Սանհանգույց	Սալահատակ
8	Վարչական սենյակ	Մանրահատակ
9	Խաղասենյակ/ Ճաշասենյակ	Մանրահատակ
10	Ննջասենյակ	Մանրահատակ
11	Սանհանգույց	Սալահատակ
12	Օժանդակ սենյակ	Բետոն
13	Պահեստ	Սալահատակ
14	Սանհանգույց	Սալահատակ
15	Բուժկետ	Լամինատ
16	Դահլիճ	Լամինատ
17	Օժանդակ սենյակ	Սալահատակ
18	Օժանդակ սենյակ	Սալահատակ
19	Օժանդակ սենյակ	Սալահատակ
20	Նաղամուտք	Սալահատակ
21	Խոհանոց	Սալահատակ
22	Դահլիճ	Մանրահատակ

Մասիս համայնքի մանկապարտեզների կառուցում, հիմնանորոգում և բարեկարգում				Պատվեր «ԱՄՄՀ-ԳՀԾՁԲ-22/24-1»		
Հասցե՝ ք.Մասիսի թիվ 4 մանկապարտեզի հիմնանորոգում				Փուլ	Թերթ	Թերթեր
ՆԳԾ	Ռ.ՀԱՐՈՒԹՅՈՒՆՅԱՆ		ՃԱՐՏԱՐԱՊԵՏԱԿԱՆ ՄԱՍ/չափագրություն	ԱՆ	2-2	9
ՃԱՐՏԱՐԱՊԵՏ	Կ.ԹԻՐԱԲՅԱՆ		ՀԱՏԱԿԱԳԾԵՐ Մ1:100/ՀԱՓԱԳՐՈՒԹՅՈՒՆ 1-3 ՄԱՍԵՐԻՆ	«ՀԱՋԱՐԱՇԵՆ» ՍՊԸ		

Scanned with CamScanner

ՀԱՏԱԿԱԳԻԾ Մ1:100/ՉԱՓԱԳՐՈՒԹՅՈՒՆ
2-4 ՄԱՍՆԱՇԵՆՔ

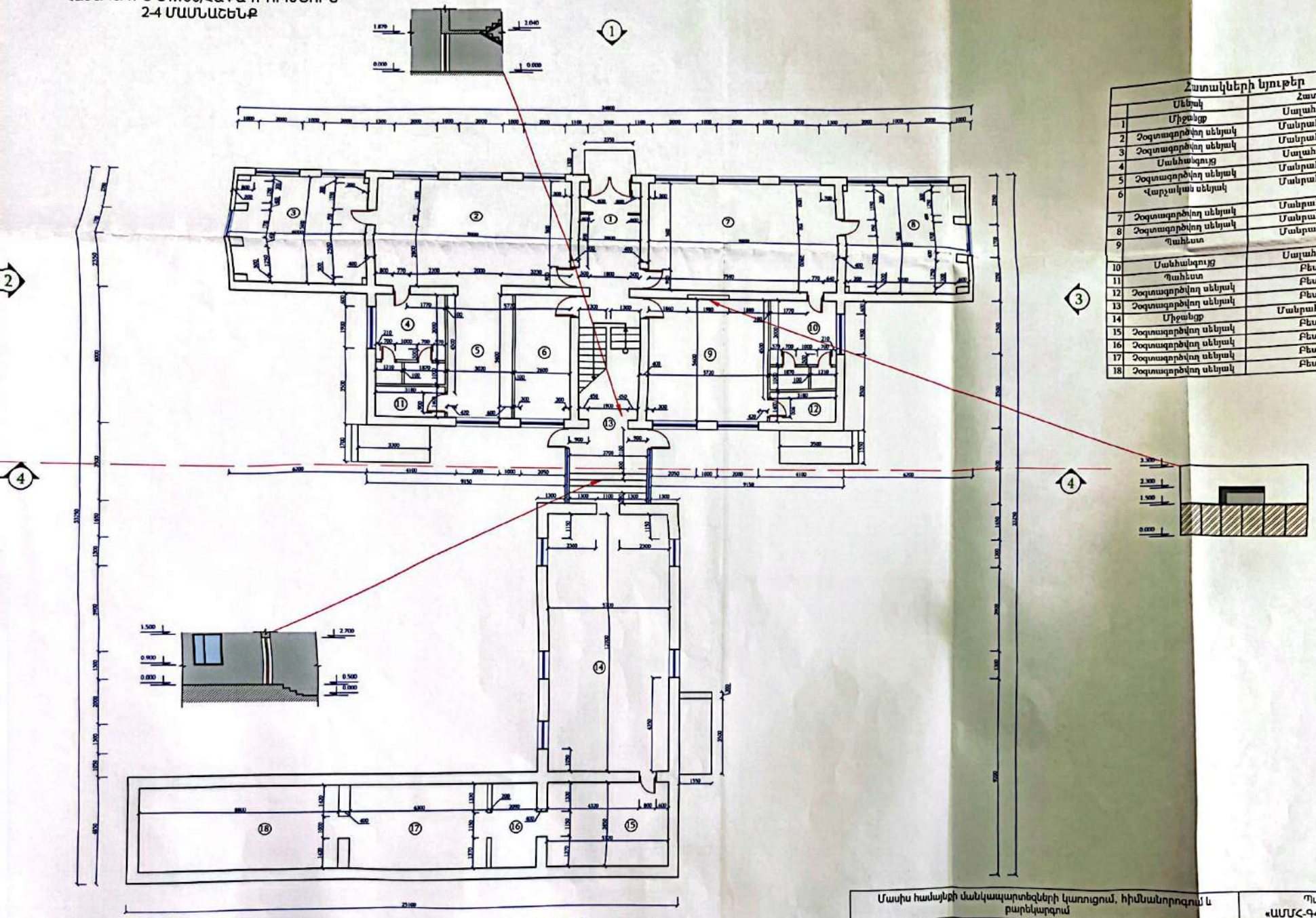

Հատակների նյութեր		
	Սենյակ	Հատակ
1	Միջանցք	Սալահատակ
2	Ջեղտազործվող սենյակ	Մանրահատակ
3	Ջեղտազործվող սենյակ	Մանրահատակ
4	Սանհանգույց	Սալահատակ
5	Ջեղտազործվող սենյակ	Մանրահատակ
6	Վարչական սենյակ	Մանրահատակ
7	Ջեղտազործվող սենյակ	Մանրահատակ
8	Ջեղտազործվող սենյակ	Մանրահատակ
9	Պահեստ	Մանրահատակ
10	Սանհանգույց	Սալահատակ
11	Պահեստ	Բետոն
12	Ջեղտազործվող սենյակ	Բետոն
13	Ջեղտազործվող սենյակ	Բետոն
14	Միջանցք	Մանրահատակ
15	Ջեղտազործվող սենյակ	Բետոն
16	Ջեղտազործվող սենյակ	Բետոն
17	Ջեղտազործվող սենյակ	Բետոն
18	Ջեղտազործվող սենյակ	Բետոն

«ԱՐԽԻՏԵԿՏ» ՍՊԸ
ՓՈՐՁԱՔՆՆՈՒԹՅՈՒՆ
«___» _____ 20 Թ.

Մասիս համայնքի մանկապարտեզների կառուցում, հիմնանորոգում և բարեկարգում				Պատվեր «ԱՄՄՀ-ԳՀԺՁԲ-22/24-1»		
Հասցե՝ ք.Մասիսի թիվ 4 մանկապարտեզի հիմնանորոգում				Փուլ	Թերթ	Թերթեր
Լիազ	Ո.ՀԱՐՈՒԹՅՈՒՆ		ՄԱՐՏԱՐԱՊԵՏԱՎԱՆ ՄԱՍ/տեխնիկական	ԱՆ	2-3	9
ՄԱՐՏԱՐԱՊԵՏ	Կ.ԳՈՒՐՅԱՆ		ՀԱՏԱԿԱԳԻԾ Մ1:100/ՉԱՓԱԳՐՈՒԹՅՈՒՆ 2-4 ՄԱՍՆԱՇԵՆՔ	«ՀԱՉԱՐԱՇԵՆ» ՍՊԸ		

Scanned with CamScanner

ՀԱՏԱԿԱԳԻԾ Մ1:100/ՉԱՓԱԳՐՈՒԹՅՈՒՆ
1-2 ՄԱՄՆԱՇԵՆՔ/ԵՐԿՐՈՐԴ ՀԱՐԿ

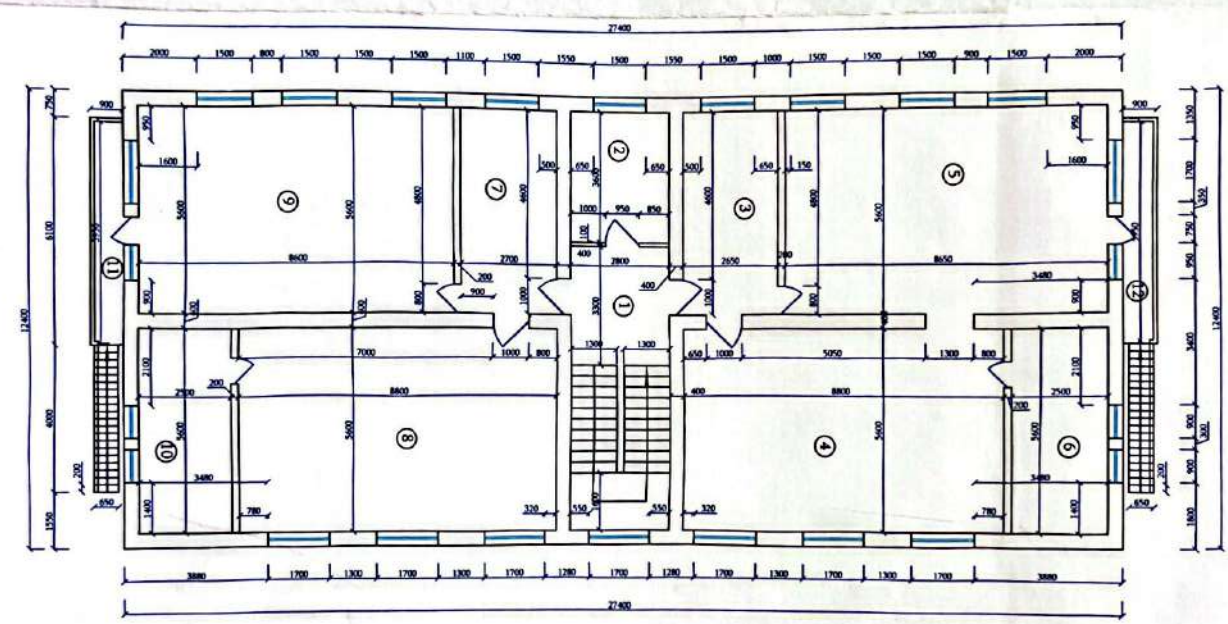

«ԱՌԽՏԵԿՏ» ՍՊԸ
ՓՈՐՁԱՊՆՈՒԹՅՈՒՆ
«___» _____ 20 Թ.

Scanned with CamScanner

Հատակների նյութեր		
	Սենյակ	Հատակ
1	Միջանցք	Բետոն
2	Օժանդակ սենյակ	Սալահատակ
3	Հանդերձարան	Մանրահատակ
4	Խաղասենյակ/ Ճաշասենյակ	Մանրահատակ
5	Ննջասենյակ	Մանրահատակ
6	Սանհանգույց	
7	Հանդերձարան	Մանրահատակ
8	Խաղասենյակ/ Ճաշասենյակ	Մանրահատակ
9	Ննջասենյակ	Մանրահատակ
10	Սանհանգույց	Սալահատակ
11	Պատշգամբ	Բետոն
12	Պատշգամբ	Բետոն

Մասիս համայնքի մանկապարտեզների կառուցում, հիմնանորոգում և բարեկարգում				Պատվեր «ԱՄՄՀ-ԳՀԾՁԲ-22/24-1»		
Հասցե՝ Ք.Մասիսի թիվ 4 մանկապարտեզի հիմնանորոգում				Փուլ	Թերթ	Թերթեր
ՆԳԾ	Ռ.ՀԱՐՈՒԹՅՈՒՆՅԱՆ		ՃԱՐՏԱՐԱՊԵՏԱԿԱՆ ՄԱՍ/*չափագրություն*	ԱՆ	2- 4	9
ՃԱՐՏԱՐԱՊԵՏ	Կ.ԹՈՐՈՍՅԱՆ		ՀԱՏԱԿԱԳԾ Մ1:100/ՉԱՓԱԳՐՈՒԹՅՈՒՆ 1-2 ՄԱՍՆԱՇԵՆՔ/ԵՐԿՐՈՐԴ ՀԱՐԿ		«ՀԱՋԱՐԱՇԵՆ» ՍՊԸ	

Scanned with CamScanner

ՀԱՏԱԿԱԳԻԾ Մ1:100/ՉԱՓԱԳՐՈՒԹՅՈՒՆ
2 ՄԱՄՆԱՇԵՆՔ/ԵՐԿՐՈՐԴ ՀԱՐԿ

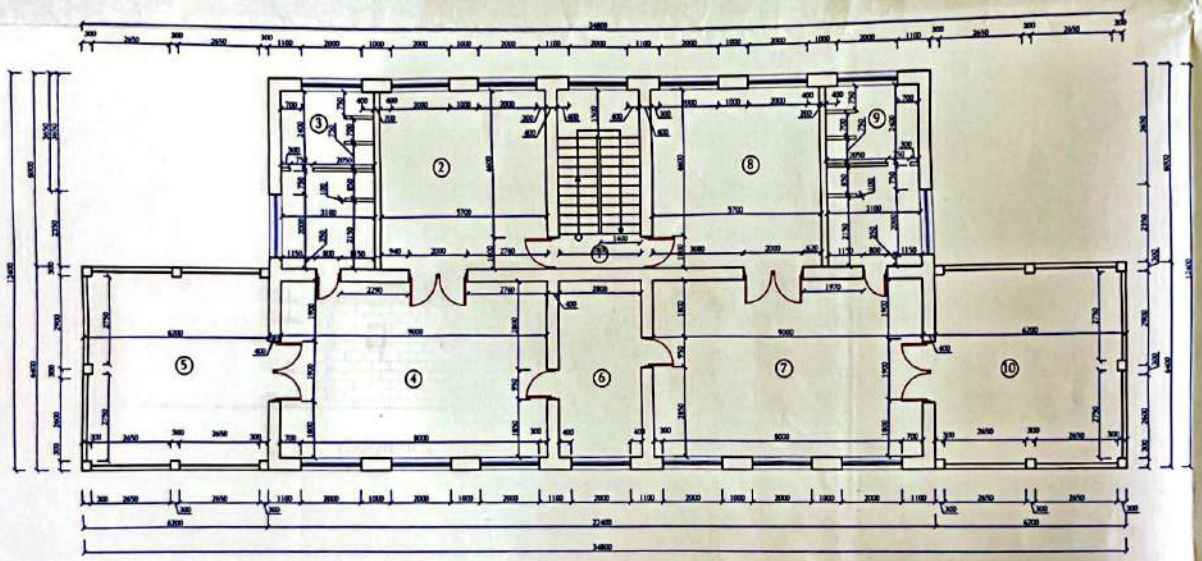

Հատակների նյութեր		
	Մենյակ	Հատակ
1	Միջանցք	Սալահատակ
2	Խաղասենյակ/ Ճաշասենյակ	Մանրահատակ
3	Սանհանգույց	Սալահատակ
4	Նեջասենյակ	Մանրահատակ
5	Պատշգամբ	Բետոն
6	Շոգտագոթվող սենյակ	Մանրահատակ
7	Նեջասենյակ	Մանրահատակ
8	Խաղասենյակ/ Ճաշասենյակ	Մանրահատակ
9	Սանհանգույց	Սալահատակ
10	Պատշգամբ	Բետոն

«ԱՐԽՏԵԿՏ» ՍՊԸ
ՓՈՐՁԱՐԿՈՒԹՅՈՒՆ
«___» _____ 20 թ.

Մասիս համայնքի մանկապարտեզների կառուցում, հիմնանորոգում և բարեկարգում				Պատվեր «ԱՄՄՀ-ԳՀՇՁԲ-22/24-1»		
Հասցե՝ ք.Մասիսի թիվ 4 մանկապարտեզի հիմնանորոգում				Փուլ	Թերթ	Թերթեր
ՆԳՏ	Ռ.ՀԱՐՈՒԹՅՈՒՆՅԱՆ		ՃԱՐՏԱՐԱՊԵՏԱԿԱՆ ՄԱՍ/չափագրագիր	ԱՆ	2-5	9
ՃԱՐՏԱՐԱՊԵՏ	Կ.ԳՐԻԳՈՐՅԱՆ		ՀԱՏԱԿԱԳԻԾ Մ1:100/ՉԱՓԱԳՐՈՒԹՅՈՒՆ 2 ՄԱՄՆԱՇԵՆՔ/ԵՐԿՐՈՐԴ ՀԱՐԿ	«ՀԱՋԱՐԱՇԵՆ» ՍՊԸ		

Scanned with CamScanner

ՃԱԿԱՏՆԵՐ Մ1:100
ԱՌԿԱ ՎԻՃԱԿԻ ՉԱՓԱԳՐՈՒԹՅՈՒՆ

Ճակատ 3

Ճակատ 1

Ճակատ 2

«ԱՐԻՍՏԵՆՍ» ՍՊԸ
ՓՈՐՁԱԲԱՆՈՒԹՅՈՒՆ
«..» ..... 20..

Մասիս համայնքի մանկապարտեզների կառուցում, հիմնանորոգում և բարեկարգում				Պատվեր «ԱՄՄՀ-ԳՀԾՁԲ-22/24-1»		
Հասցե՝ ք.Մասիսի թիվ 4 մանկապարտեզի հիմնանորոգում				Փուլ	Թերթ	Թերթեր
Ն/Ա	Ո.ՀԱՐՈՒԹՅՈՒՆՅԱՆ		ՃԱՐՏԱՐԱՊԵՏԱԿԱՆ ՍԱՀՄԱՆԱԳԾԱԳՐԱԳԻՐ	ԱՆ	2-6	9
ՃԱՐՏԱՐԱՊԵՏ	Կ.ԳԻՎՈՐՅԱՆ		ՃԱԿԱՏՆԵՐ Մ1:100 ԱՌԿԱ ՎԻՃԱԿԻ ՉԱՓԱԳՐՈՒԹՅՈՒՆ	«ՀԱՅԱՐԱՏԵՆ» ՍՊԸ		

Scanned with CamScanner

ՃԱԿԱՏՆԵՐ Մ1:100
ԱՌԿԱ ՎԻՃԱԿԻ ՉԱՓԱԳՐՈՒԹՅՈՒՆ

Ճակատ 4

Ճակատ 4

Ճակատ 6

«ԱՐԽԻՏԵԿՏ» ՍՊԸ
ՓՈՐՁԱՆԱԳՐՈՒԹՅՈՒՆ
«___» _____ 20 Թ.

Մասիս համայնքի մանկապարտեզների կառուցում, հիմնանորոգում և բարեկարգում				Պատվեր «ԱՄՄՀ-ԳՀԾՁԲ-22/24-1»		
Հասցե՝ ՀՀ Մասիսի թիվ 4 մանկապարտեզի հիմնանորոգում				Փուլ	Թերթ	Թերթեր
Լ/Գ	Ռ.ՍԱՐԳՍՅԱՆ		ԾԱՐՏԱՐԱՊԵՏԱԿԱՆ ՄԱՍ/չափագրություն	ԱՆ	2-7	9
ԾԱՐՏԱՐԱՊԵՏ	Կ.ԱՌՈՒՍՅԱՆ		ՃԱԿԱՏՆԵՐ Մ1:100 ԱՌԿԱ ՎԻՃԱԿԻ ՉԱՓԱԳՐՈՒԹՅՈՒՆ	«ՀԱՋԱՐԱՇԵՆ» ՍՊԸ		

Scanned with CamScanner

Ճակատ 1

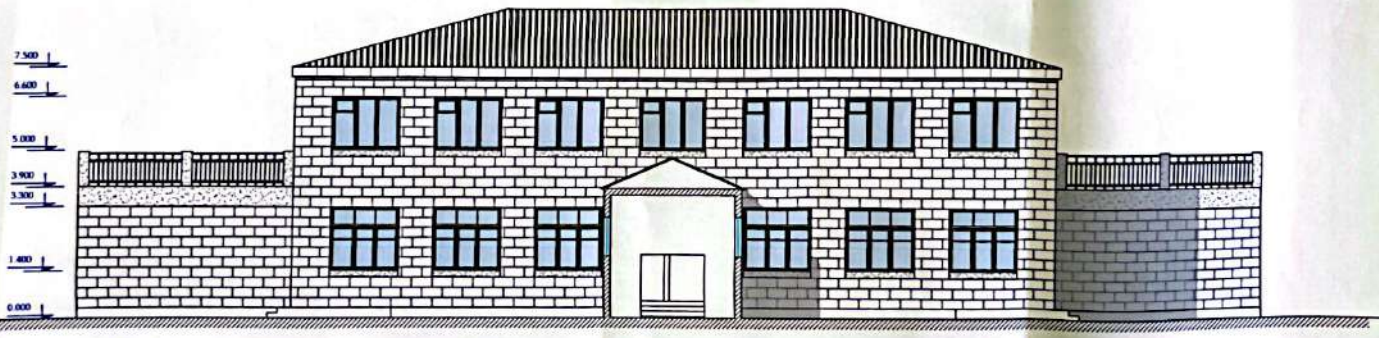

Ճակատ 4

«ԱՐԽԻՏԵԿՏ» ՍՊԸ
ՓՈՐՁԱԳԵՏՆՈՒԹՅՈՒՆ
«____» _____ 20 թ.

Մասիս համայնքի մանկապարտեզների կառուցում, հիմնանորոգ բարեկարգում			
Հասցե՝ ք.Մասիսի թիվ 4 մանկապարտեզի հիմնանորոգում			
Լգտ	Ռ.ՀԱՐՈՒԹՅՈՒՆՅԱՆ		ՃԱՐՏԱՐԱՊԵՏԱԿԱՆ ՄԱՍ/ատիզգրա
ճարտարապետ	Կ.ԹԻՐԱԹՅԱՆ		ՃԱԿԱՏՆԵՐ Մ1:100 ԱՌԿԱ ՎԻՃԱԿԻ ՀԱՇՎԱՐՈՒՄԱ-ՅՈՒ

ՃԱԿԱՏՆԵՐ Մ1:100
ԱՌԿԱ ՎԻՃԱԿԻ ՉԱՓԱԳՐՈՒԹՅՈՒՆ

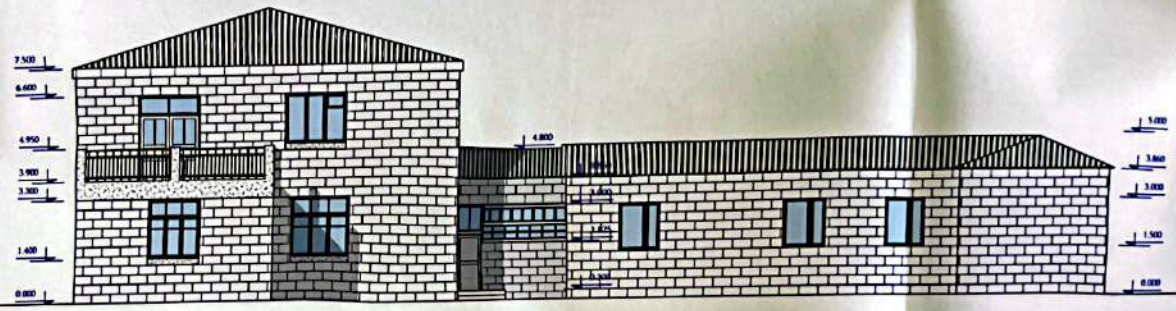

Ճակատ 2

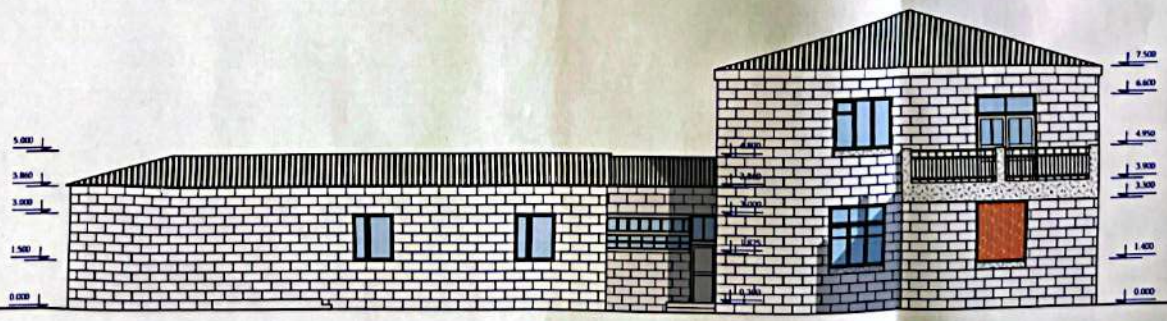

Ճակատ 3

«ԱՐԽԻՏԵԿՏ» ՍՊԸ
ՓՈՐՁԱԳԻՐ
«__» _____ 20__ թ.

Մասիս համայնքի մանկապարտեզների կառուցում, հիմնանորոգում և բարեկարգում				Պատվեր «ԱՄՄՀ-ԳՀՇՁԲ-22/24-1»		
Հասցե՝ ք.Մասիսի թիվ 4 մանկապարտեզի հիմնանորոգում				Փուլ	Թերթ	Թերթեր
ՆԱԽ	Ռ.ՀԱՐՈՒԹՅՈՒՆՅԱՆ		ՃԱՐՏԱՐԱՊԵՏԱԿԱՆ ՄԱՍ/չափագրություն	ԱՆ	2-9	9
ՃԱՐՏԱՐԱՊԵՏ	Կ.ԳՈՒՐՋՅԱՆ		ՃԱԿԱՏՆԵՐ Մ1:100 ԱՌԿԱ ՎԻՃԱԿԻ ՉԱՓԱԳՐՈՒԹՅՈՒՆ	«ՀԱՋԱՐԱՇԵՆ» ՍՊԸ		

Scanned with CamScanner

ԳԼԽԱՎՈՐ ՀԱՏԱԿԱԳԻԾ Մ1:500

Scanned with CamScanner

ԳԼԽԱՎՈՐ ՀԱՏԱԿԱԳԻԾ Մ 1:500

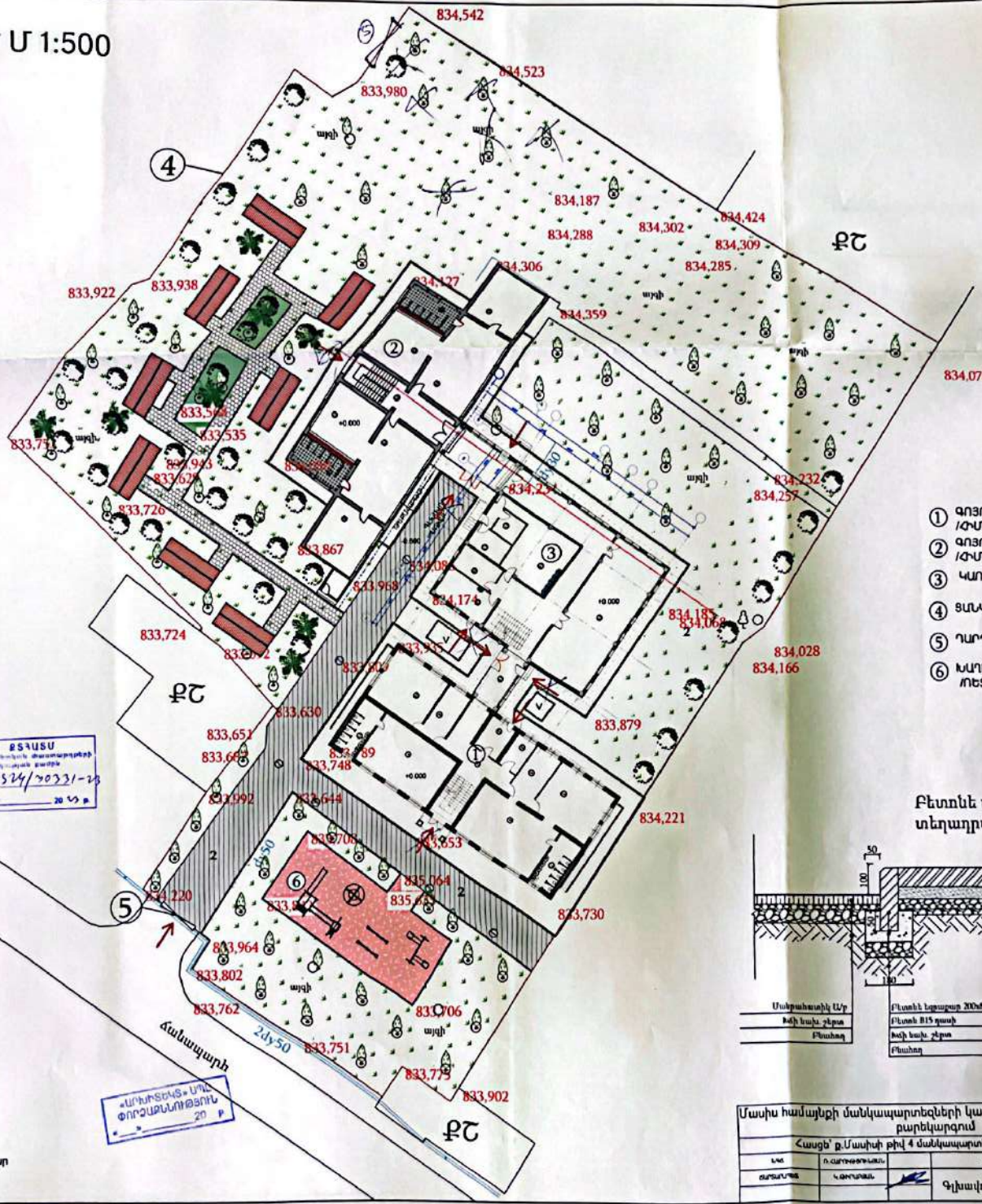

① ԳՈՅՈՒԹՅՈՒՆ ՈՒՆԵՑՈՂ ՄԱՍՆԱՇԵՆՔ /ԱՌԱՋԻՆ/ /ՀԻՄՆԱՆՈՐՈԳՎՈՂ/ 366.00 ՔՄ

② ԳՈՅՈՒԹՅՈՒՆ ՈՒՆԵՑՈՂ ՄԱՍՆԱՇԵՆՔ /ԵՐԿՐՈՐԴ/ /ՀԻՄՆԱՆՈՐՈԳՎՈՂ/ 386.00ՔՄ

③ ԿԱՌՈՒՑՎՈՂ ՄԱՍՆԱՇԵՆՔ 385.00 ՔՄ

④ ՏԱՆԿԱՊԱՏ 318.0 ՔՄ

⑤ ԴԱՐՊԱՍ

⑥ ԽԱՂԱՀՐԱՊԱՐԱԿ /ՈՒԵՏԻՆԵ ԾԱԾԿՈՒՅՑՈՎ/

Բետոնե սալիկների /տոմետ/ տեղադրման հանգույց Մ1:10

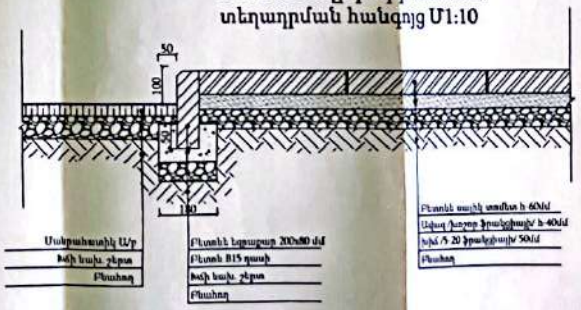

ՊԱՅՄԱՆԱԿԱՆ ՆՇԱՆՆԵՐ
УСЛОВНЫЕ ЗНАКИ

- Կառուցվող դպրոցի շենք
- Ասֆալտապատ ճանապարհներ
- Նախատեսվող կանաչ տարածքներ
- Նախատեսվող բազալտե եզրաքարեր
- Ասֆալտապատ սալվածք
- Տոմետի շարվածք
- Արհեստական խոտածածկույթ
- Զոյություն ունեցող ծառեր
- Նախատեսվող ծառեր
- Մետաղական տաղավար/մեկ խմբի համար
- Մուտք

ՀԱՍՏԱՏՎԱԾ է
Քաղաքաշինության ծառայության
ՔՇՀՕՏԿ/20331-23
«27» 12 2023 թ.

«ԱՐԽԻՏԵԿՏ» ՍՊԸ
ՓՈՐՁԱՔՆՆՈՒԹՅՈՒՆ
«___» _____ 20__ թ.

Մասիս համայնքի մանկապարտեզների կառուցում, հիմնանորոգում և բարեկարգում				Պատվեր «ԱՄՄՀ-ԳՀՇՁԲ-22/24-1»		
Հասցե՝ ք.Մասիսի թիվ 4 մանկապարտեզի հիմնանորոգում				Փուլ	Թերթ	Թերթեր
Լտ	Ռ.Մարությունյան		ՄԱՐՏԱՐԱՊԵՏԱԿԱՆ ՄԱՍ	ԱՆ	9.2-2	26
Ստուգող	Կ.Գրիգորյան		Գլխավոր հատակագիծ 1/1.500	«ՀԱՅԱՐԱՏԵՆ» ՍՊԸ		

ԳԼԽԱՎՈՐ ՀԱՏԱԿԱԳԻԾ Մ1:500
ՆՇԱՀԱՐՈՒՄ

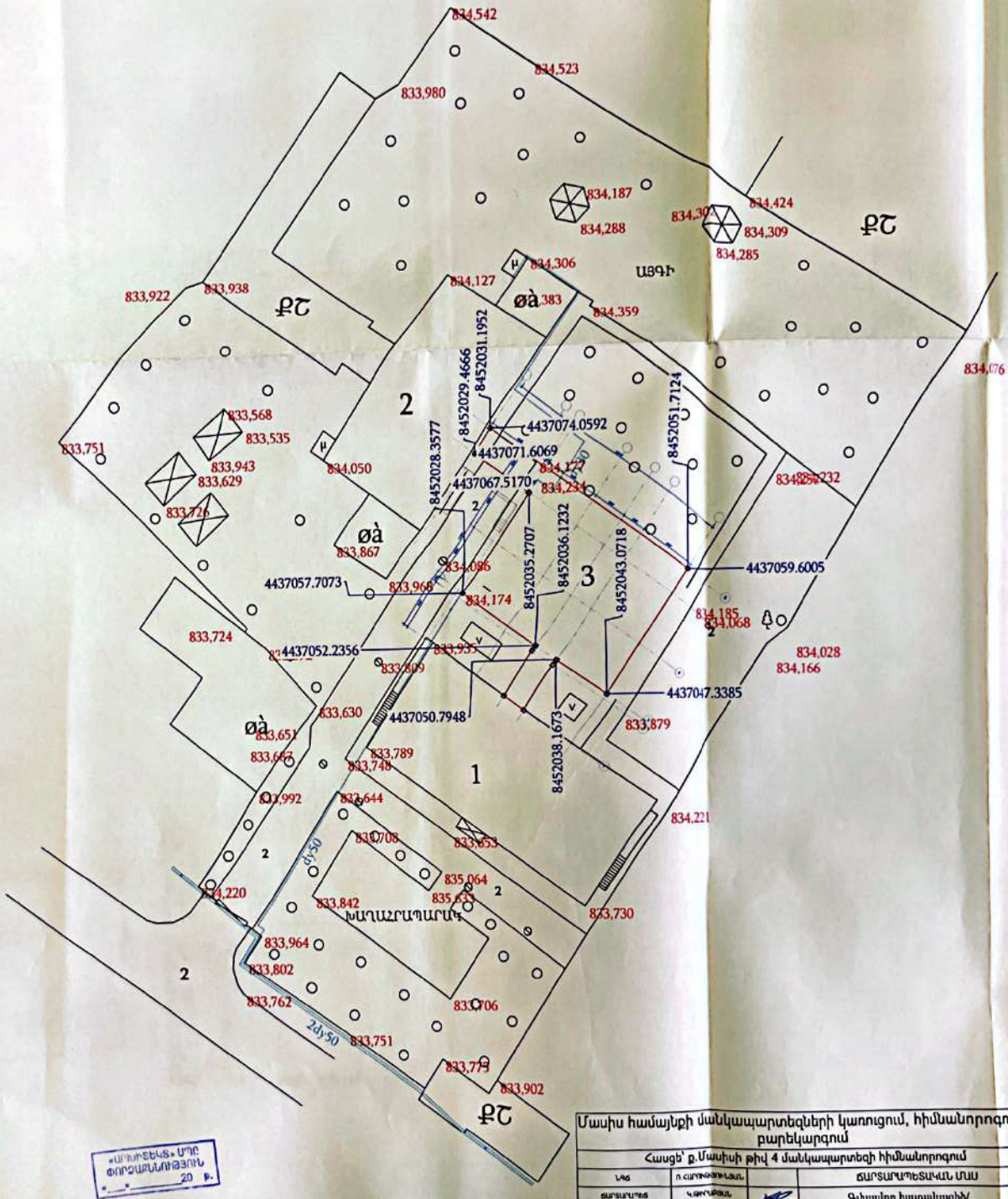

Մասիս համայնքի մանկապարտեզների կառուցում, հիմնանորոգում և բարեկարգում				Պատվեր «ԱՄՄՀ-ԳՀԾՁԲ-22/24-1»		
Հասցե՝ ք.Մասիսի թիվ 4 մանկապարտեզի հիմնանորոգում				Փուլ	Թերթ	Թերթեր
ՆԳ	Ո.ՀԱՐՈՒԹՅՈՒՆՅԱՆ		ՃԱՐՏԱՐԱՊԵՏԱԿԱՆ ՄԱՍ	ԱՆ	ԳՀ-3	26
ՃԱՐՏԱՐԱՊԵՏ	ԿԱՐՈՒԹՅՈՒՆ		Գլխավոր հատակագիծ/ նշահարում	«ՀԱՁԱՐԱՇԵՆ» ՍՊԸ		

«ԱՄՄՏԵՀԱՏ» ՍՊԸ
ՓՈՐՁԱՐԱՆՈՒԹՅՈՒՆ
«___» _____ 20 թ.

Հատակագիծ 0.000 նիշի վրա/ Մ1:100

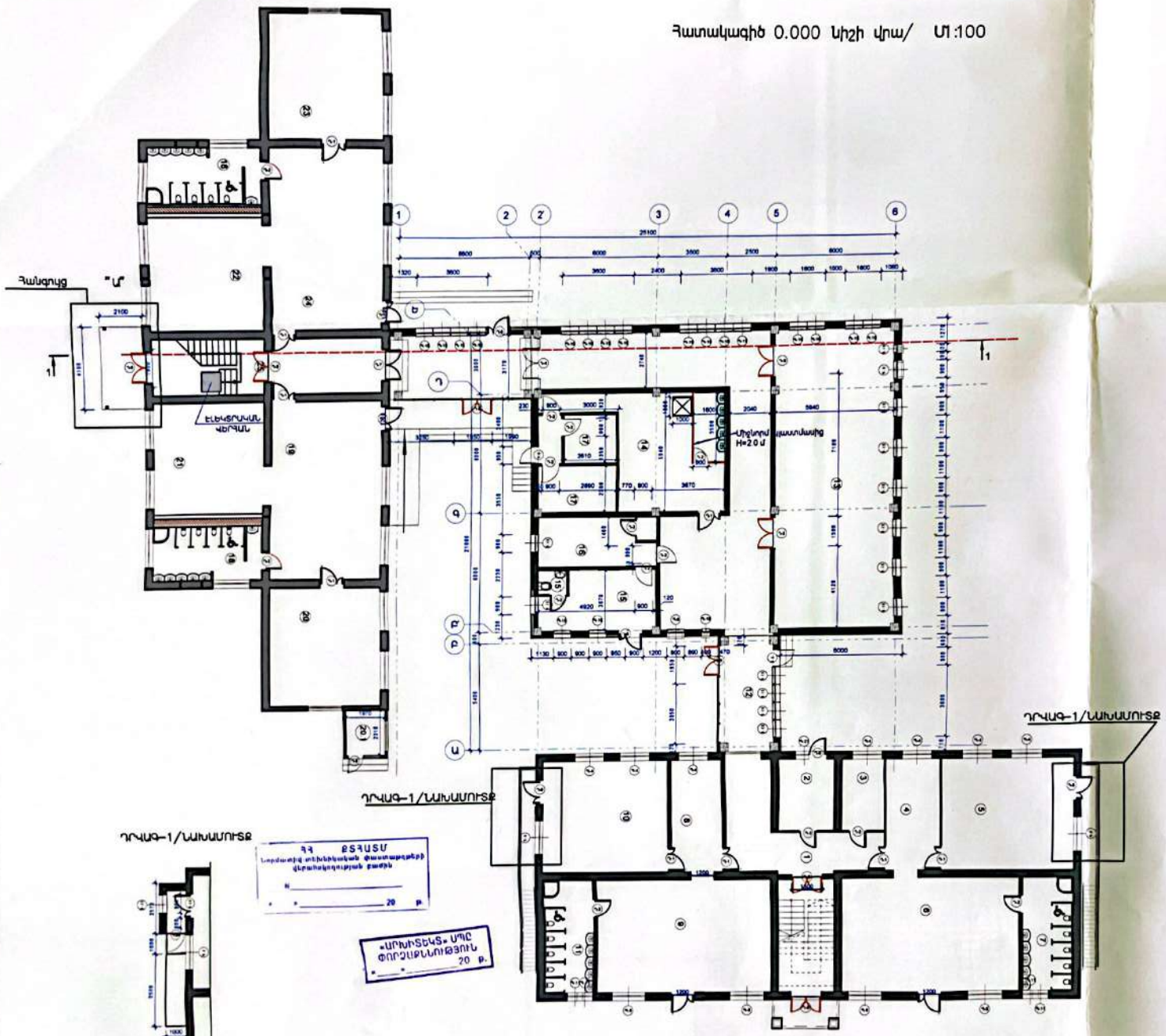

ՄԱՍՆԱԳԻՐ

	Սենյակ	Դասակի նյութեր	Մակերես
1	Միջանցք	Սալահատակ	40.3
2	Տնտեսվարի սենյակ	Մանրահատակ	10
3	Տնտեսական պահեստ	Մանրահատակ	7.5
4	Հանդերձարան	Մանրահատակ	15.1
5	Ընդունելարան	Մանրահատակ	36.4
6	Խաղասենյակ/ Ճաշասենյակ	Մանրահատակ	49.3
7	Սանհանգույց	Սալահատակ	14
8	Հանդերձարան	Մանրահատակ	14.3
9	Խաղասենյակ/ Ճաշասենյակ	Մանրահատակ	49.3
10	Ընդունելարան	Մանրահատակ	35.3
11	Սանհանգույց	Սալահատակ	14
12	Միջանցք	Սալահատակ	115
13	Մարզասարքերի և խաղերի դահլիճ	Լամինատ	84.7
14	Խոհանոց	Սալահատակ	36.5
15	Մեկուսարան	Լամինատ	16.8
15	Սանհանգույց	Սալահատակ	1.8
16	Բժշկի և հոգեբանի սենյակ	Լամինատ	15.1
17	Պահեստային սենյակ	Սալահատակ	8.8
18	Խմբի սանհանգույցներ	Սալահատակ	15.5
19	Ճաշասենյակ	Լամինատ	50.4
20	Խաղասենյակ	Լամինատ	33.6
20.1	Պահակատուն	Լամինատ	4.6
21	Ընդունելարան	Լամինատ	33.5
22	Ընդունելարան	Լամինատ	33.5
23	Խաղասենյակ	Լամինատ	33.6
24	Ճաշասենյակ	Լամինատ	50.4
25	Միջանցք	Սալահատակ	32.5
26	Միջանցք	Սալահատակ	22.2
27	Հանդերձանքի սենյակ	Լամինատ	10
28	Օժանդակ սենյակ	Սալահատակ	14.8
29	Ընդունելարան	Մանրահատակ	46.5
30	Խաղասենյակ	Մանրահատակ	49.3
31	Խաղասենյակ	Մանրահատակ	49.3
32	Պատշգամբ	Բետոն	4.8
33	Հանդերձարան/միջանցք	Մանրահատակ	15
34	Խաղասենյակ/ Ճաշասենյակ	Մանրահատակ	49.3
35	Ընդունելարան	Մանրահատակ	48.1
36	Սանհանգույց	Սալահատակ	14
37	Պատշգամբ	Բետոն	4.8
38	Դահլիճ	Լամինատ	84.7
39	Միջանցք	Սալահատակ	116
40	Ընդունարանի հանգստի սենյակ	Լամինատ	16.8
41	Հաշվապարի սենյակ և ընդունարան	Լամինատ	15
42	Վարիչի աշխատասենյակ	Լամինատ	20.4
43	Խոհանոց	Սալահատակ	15.06
44	Ընդունարանի սանհանգույց	Սալահատակ	2.0
45	Լվացքատուն	Սալահատակ	7
46	Միջանցք	Սալահատակ	32.5
47	Խաղասենյակ/ Ճաշասենյակ	Մանրահատակ	50.4
48	Պատշգամբ	Բետոն	34.3
49	Ընդունելարան	Մանրահատակ	31.5
50	Խմբի սանհանգույց	Սալահատակ	15.5
51	Ընդունելարան	Մանրահատակ	31.5
52	Խմբի սանհանգույց	Սալահատակ	15.5
53	Պատշգամբ	Բետոն	34.3
54	Խաղասենյակ/ Ճաշասենյակ	Մանրահատակ	50.4

ՀՀ ՔՏՀԱՍՏ
Նորմատիվ տեխնիկական փաստաթղթերի վերանայողության բաժին
№ _____
«___» _____ 20 թ.

«ԱՐԽԻՏԵԿՏ» ՍՊԸ
ՓՈՐՁԱԳՔՆՈՒԹՅՈՒՆ
«___» _____ 20 թ.

Մասիս համայնքի մանկապարտեզների կառուցում, հիմնանորոգում և բարեկարգում				Պատվեր «ԱՄՄՀ-գՀՇՁԲ-22/24-1»	
Հասցե՝ ք.Մասիսի թիվ 4 մանկապարտեզի հիմնանորոգում				Փուլ	Թերթ	Թերթեր
ԱԿ	ՌԱՄՈՒԹՅՈՒՆ		ՃԱՐՏԱՐԱՊԵՏԱԿԱՆ ՄԱՍ	ԱՆ	Ճ-1	27
ՃԱՐԱՐԱՊԵՏ	ԿԻՐԱԿՈՍ		Հատակագիծ 0.000 նիշի վրա	«ՀԱՋԱՐԱԵԵՆ» ՍՊԸ		

Scanned with CamScanner

Հատակագիծ 0.000 նիշի վրա/ Մ1:100

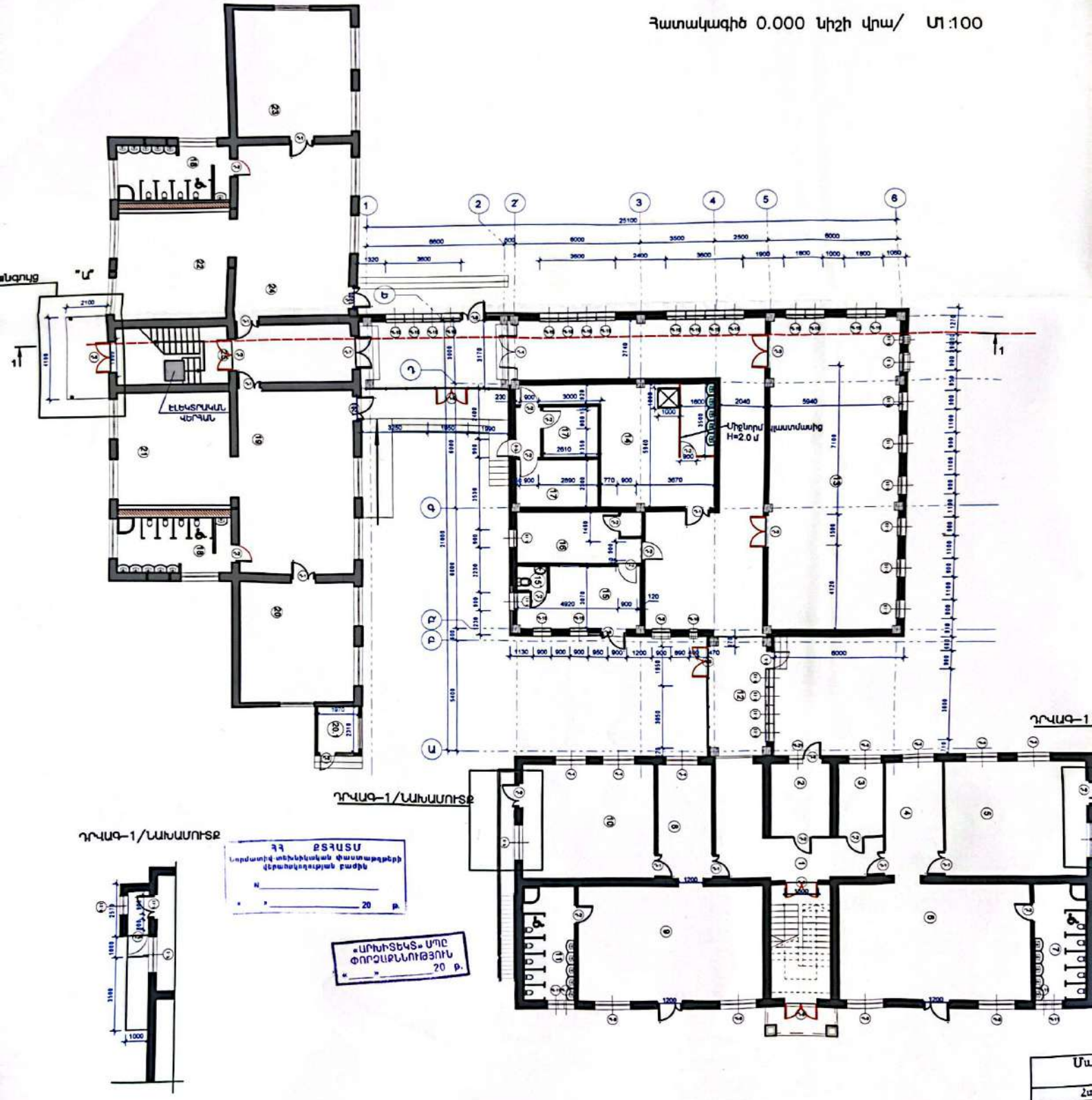

ՀՀ ՔՏՀՀՍՏ
Նորմատիվ-տեխնիկական փաստաթղթերի վերանայողության բաժին
№ _____
« » _____ 20 թ.

«ԱՐԽԻՏԵԿՏ» ՍՊԸ
ՓՈՐՁԱՔՆՆՈՒԹՅՈՒՆ
« » _____ 20 թ.

Scanned with CamScanner

ՕՕ նիշի վրա/ Մ1:100

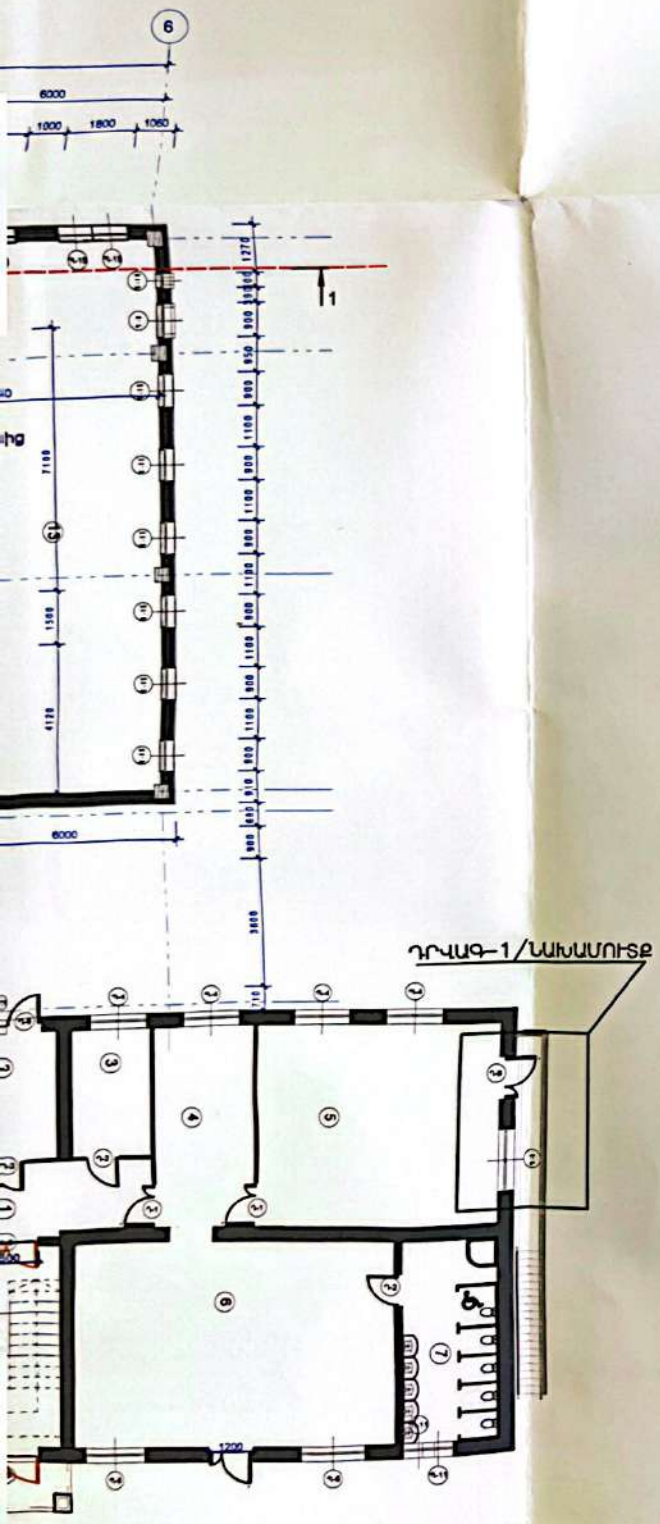

ՄԱՄՆԱԳԻՐ

	Սենյակ	Հատակի նյութեր	Մակերես
1	Միջանցք	Սալահատակ	40.3
2	Տնտեսվարի սենյակ	Մանրահատակ	10
3	Տնտեսական պահեստ	Մանրահատակ	7.5
4	Հանդերձարան	Մանրահատակ	15.1
5	Ննջասենյակ	Մանրահատակ	36.4
6	Խաղասենյակ/ Ճաշասենյակ	Մանրահատակ	49.3
7	Սանհանգույց	Սալահատակ	14
8	Հանդերձարան	Մանրահատակ	14.3
9	Խաղասենյակ/ Ճաշասենյակ	Մանրահատակ	49.3
10	Ննջասենյակ	Մանրահատակ	35.3
11	Սանհանգույց	Սալահատակ	14
12	Միջանցք	Սալահատակ	115
13	Մարզասարքերի և խաղերի դահլիճ	Լամինատ	84.7
14	Խոհանոց	Սալահատակ	36.5
15	Մեկուսարան	Լամինատ	16.8
15՝	Սանհանգույց	Սալահատակ	1.8
16	Բժշկի և հոգեբանի սենյակ	Լամինատ	15.1
17	Պահեստային սենյակ	Սալահատակ	8.8
18	Խմբի սանհանգույցներ	Սալահատակ	15.5
19	Ճաշասենյակ	Լամինատ	50.4
20	Խաղասենյակ	Լամինատ	33.6
20.1	Պահակատուն	Լամինատ	4.6
21	Ննջասենյակ	Լամինատ	33.5
22	Ննջասենյակ	Լամինատ	33.5
23	Խաղասենյակ	Լամինատ	33.6
24	Ճաշասենյակ	Լամինատ	50.4
25	Միջանցք	Սալահատակ	32.5
26	Միջանցք	Սալահատակ	22.2
27	Հանդերձանքի սենյակ	Լամինատ	10
28	Օժանդակ սենյակ	Սալահատակ	14.8
29	Ննջասենյակ	Մանրահատակ	48.5
30	Խաղասենյակ	Մանրահատակ	49.3
31	Խաղասենյակ	Մանրահատակ	49.3
32	Պատշգամբ	Բետոն	4.8
33	Հանդերձարան/Միջանցք	Մանրահատակ	15
34	Խաղասենյակ/ Ճաշասենյակ	Մանրահատակ	49.3
35	Ննջասենյակ	Մանրահատակ	48.1
36	Սանհանգույց	Սալահատակ	14
37	Պատշգամբ	Բետոն	4.8
38	Դահլիճ	Լամինատ	84.7
39	Միջանցք	Սալահատակ	116
40	Անձնակազմի հանգստի սենյակ	Լամինատ	16.8
41	Հաշվապահի սենյակ և ընդունարան	Լամինատ	15
42	Վարիչի աշխատասենյակ	Լամինատ	20.4
43	Խոհանոց	Սալահատակ	15.06
44	Անձնակազմի սանհանգույց	Սալահատակ	2.0
45	Լվացքատուն	Սալահատակ	7
46	Միջանցք	Սալահատակ	32.5
47	Խաղասենյակ/ Ճաշասենյակ	Մանրահատակ	50.4
48	Պատշգամբ	Բետոն	34.3
49	Ննջասենյակ	Մանրահատակ	31.5
50	Խմբի սանհանգույց	Սալահատակ	15.5
51	Ննջասենյակ	Մանրահատակ	31.5
52	Խմբի սանհանգույց	Սալահատակ	15.5
53	Պատշգամբ	Բետոն	34.3
54	Խաղասենյակ/ Ճաշասենյակ	Մանրահատակ	50.4

Մասիս համայնքի մանկապարտեզների կառուցում, հիմնանորոգում և բարեկարգում			Պատվեր «ԱՄՄՀ-ԳՀՇՁԲ-22/24-1»
Հասցե՝ ք.Մասիսի թիվ 4 մանկապարտեզի հիմնանորոգում			Փուլ / Թերթ / Թերթեր
ՆԱԽ	Ռ.ՇԱՀՈՒՄՅԱՆ	ՃԱՐՏԱՐԱՊԵՏԱԿԱՆ ՄԱՍ	ԱՆ / Ճ-1 / 27
ՃԱՐՏԱՐԱՊԵՏ	Կ.ԽՈՒՐՇՈՒԴՅԱՆ	Հատակագիծ 0.000 նիշի վրա	«ՀԱՋԱՐԱՇԵՆ» ՍՊԸ

Scanned with CamScanner

Հատակագիծ 0.000 նիշի վրա/ ՄՊ1:100

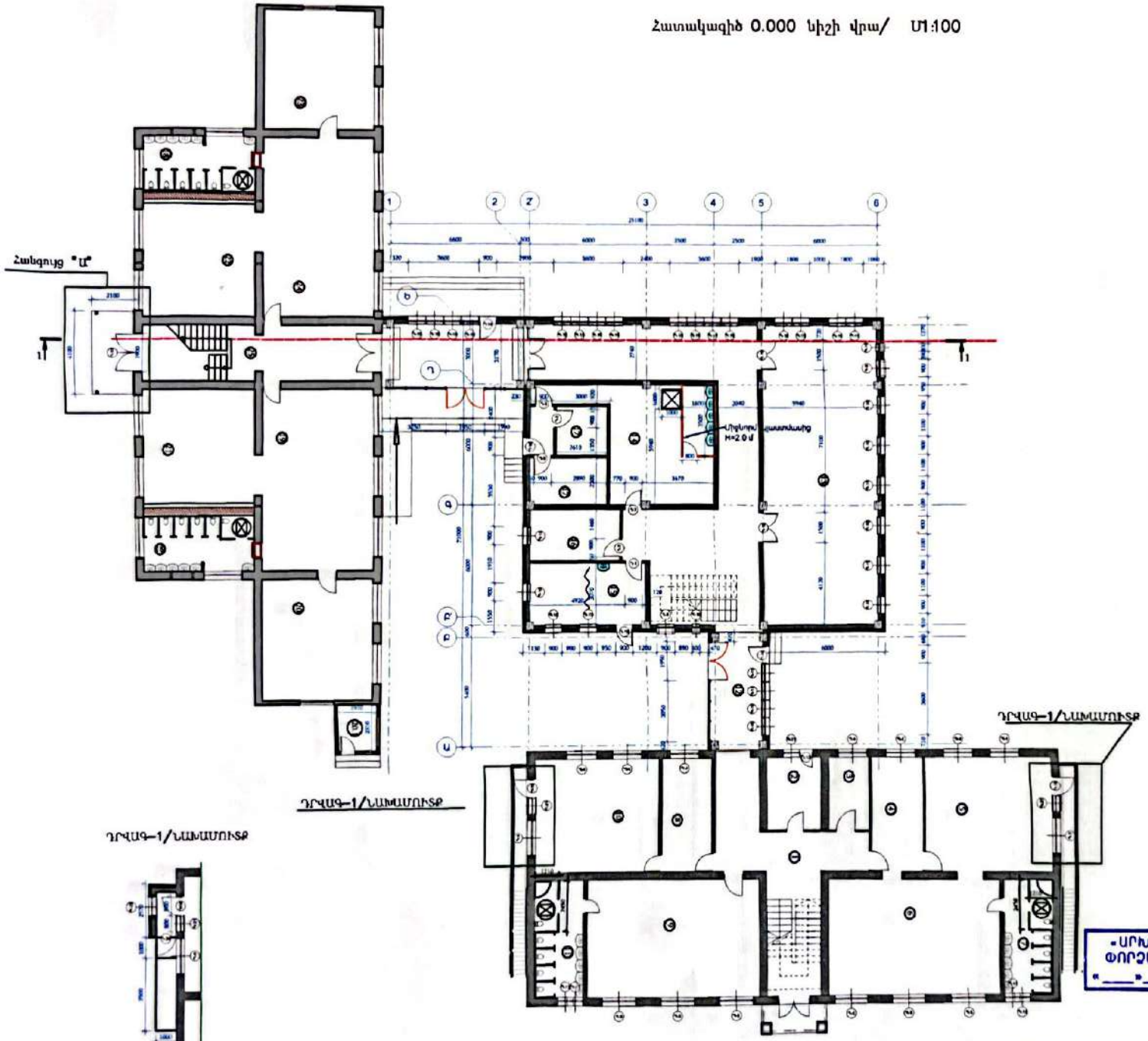

ՄԱՄՆԱԳԻՐ

	Սենյակ	Հատակի նյութեր	Մակերես
1	Միջանցք	Սալահատակ	40.3
2	Տնտեսության սենյակ	Մանրահատակ	10
3	Տնտեսական պահեստ	Մանրահատակ	7.5
4	Հանդիսատեսասրահ	Մանրահատակ	151
5	Նեղատեղեր	Մանրահատակ	36.4
6	Խաղասենյակ/ Ճաշասենյակ	Մանրահատակ	49.3
7	Սանհանգույց	Սալահատակ	14
8	Հանդիսատեսասրահ	Մանրահատակ	14.3
9	Խաղասենյակ/ Ճաշասենյակ	Մանրահատակ	49.3
10	Նեղատեղեր	Մանրահատակ	35.3
11	Սանհանգույց	Սալահատակ	14
12	Միջանցք	Սալահատակ	115
13	Մարզասարքերի և խոտերի դահլիճ	Լամինատ	84.7
14	Խոհանոց	Սալահատակ	36.5
15	Մեկուսարան	Լամինատ	16.8
16	Թեյի և հագուստի սենյակ	Լամինատ	12
17	Պահեստային սենյակ	Սալահատակ	8.8
18	Թեյի սանհանգույցներ	Սալահատակ	15.5
19	Ճաշասենյակ	Լամինատ	50.4
20	Խաղասենյակ	Լամինատ	33.6
20.1	Պահեստասենյակ	Լամինատ	4.6
21	Նեղատեղեր	Լամինատ	33.5
22	Նեղատեղեր	Լամինատ	33.5
23	Խաղասենյակ	Լամինատ	33.6
24	Ճաշասենյակ	Լամինատ	50.4
25	Միջանցք	Սալահատակ	32.5
26	Միջանցք	Սալահատակ	22.2
27	Հանդիսատեսի սենյակ	Լամինատ	10
28	Օժանդակ սենյակ	Սալահատակ	14.8
29	Նեղատեղեր	Մանրահատակ	46.5
30	Խաղասենյակ	Մանրահատակ	49.3
31	Խաղասենյակ	Մանրահատակ	49.3
32	Դասընթաց	Բետոն	4.8
33	Հանդիսատեսասրահ/միջանցք	Մանրահատակ	15
34	Խաղասենյակ/ Ճաշասենյակ	Մանրահատակ	49.3
35	Նեղատեղեր	Մանրահատակ	48.1
36	Սանհանգույց	Սալահատակ	14
37	Դասընթաց	Բետոն	4.8
38	Դահլիճ	Լամինատ	84.7
39	Միջանցք	Սալահատակ	116
40	Սանհանգույցի հանդերձարան	Լամինատ	16.8
41	Հաշվապահի սենյակ և ընդունարան	Լամինատ	12
42	Վարչական սենյակներ	Լամինատ	20.4
43	Խոհանոց	Սալահատակ	15.08
44	Սանհանգույցի տանհանգույց	Սալահատակ	2.2
45	Լվացարան	Սալահատակ	7
46	Մաքուր սպասավորների պահեստ	Սալահատակ	3.24
47	Միջանցք	Սալահատակ	32.5
48	Խաղասենյակ/ Ճաշասենյակ	Մանրահատակ	50.4
49	Դասընթաց	Բետոն	34.3
50	Նեղատեղեր	Մանրահատակ	31.5
51	Թեյի սանհանգույց	Սալահատակ	15.5
52	Նեղատեղեր	Մանրահատակ	31.5
53	Թեյի սանհանգույց	Սալահատակ	15.5
54	Դասընթաց	Բետոն	34.3
55	Խաղասենյակ/ Ճաշասենյակ	Մանրահատակ	50.4

«ՍՐԽԻՏԵԼՍ» ՍՊԸ
ՓՈՐՁԱՔՆՆՈՒԹՅՈՒՆ
«____»_____20 թ.

Մասիս համայնքի մանկապարտեզների կառուցում, հիմնանորոգում և բարեկարգում				Գրաֆիկ «ԱՄՄԳ-ԳՁՇԲ-22/24-1»	
Հասցե՝ ք.Մասիսի թիվ 4 մանկապարտեզի հիմնանորոգում				Փուլ	Թերթ	Թերթեր
ԱՌ	Ա.ԴԱՐԻՇՅԱՆ		ԵՐԵՎԱՆԻ ՀԱՄԱՅՆՔԱՅԻՆ ՍՊԱ	ԱՌ	Ա-1Փ	28
ԳԼԽԱՎՈՐ	Ա.ԽՈՒՍՈՒՆՅԱՆ		Հատակագիծ 0.000 նիշի վրա	«ՀԱՇԱՐԱՇԵՂ» ՍՊԸ		

Scanned with CamScanner

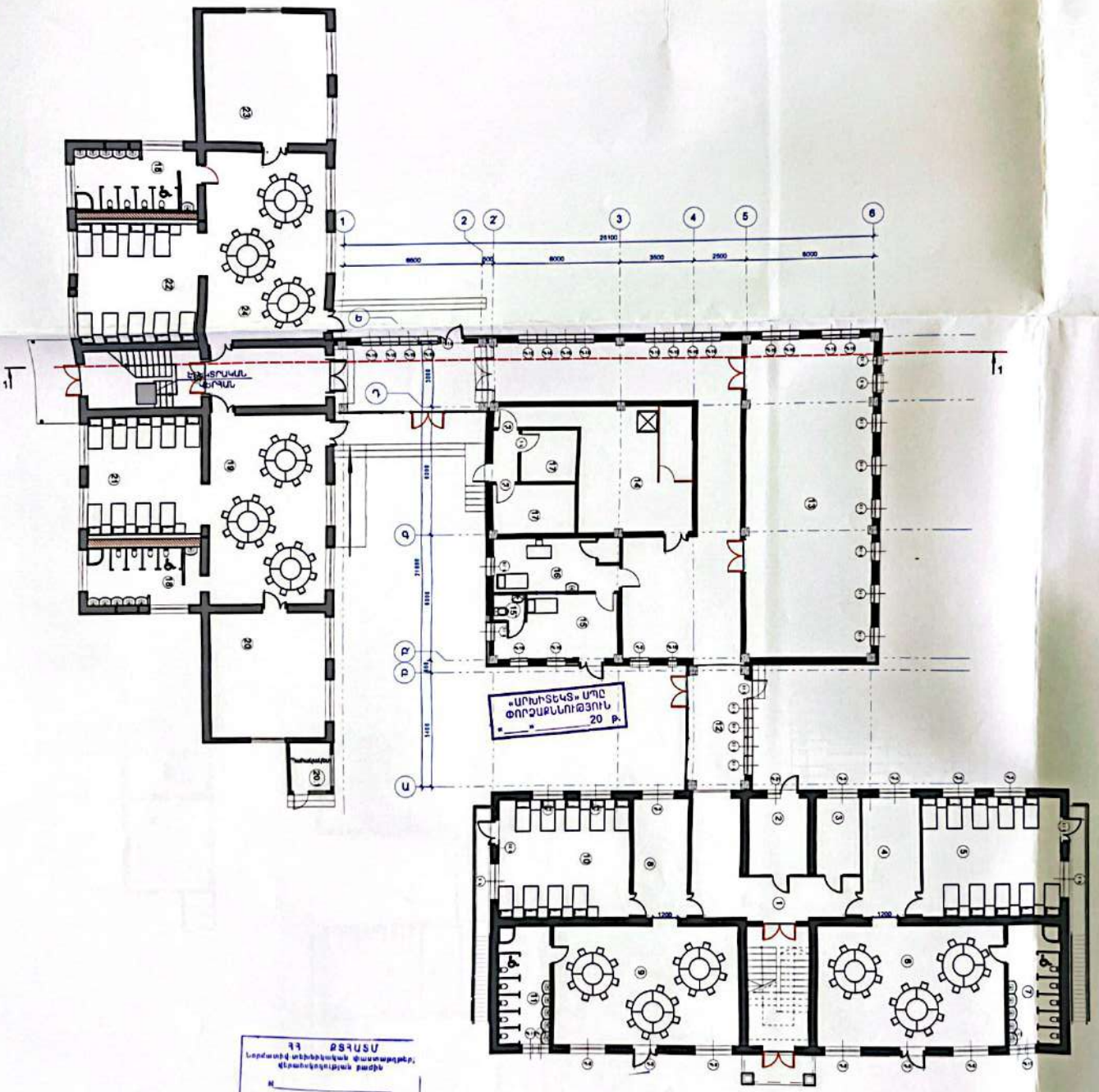

ՄԱՍՆԱԳԻՐ			
	Սենյակ	Դասակի նյութեր	Մակերես
1	Միջանցք	Սպիտակաքար	40.3
2	Տնտեսվարի սենյակ	Մանրահատակ	10
3	Տնտեսական պահեստ	Մանրահատակ	7.5
4	Հանդերձարան	Մանրահատակ	15.1
5	Ննջասենյակ	Մանրահատակ	36.4
6	Խաղասենյակ/ ճաշասենյակ	Մանրահատակ	49.3
7	Սանհանգույց	Սպիտակաքար	14
8	Հանդերձարան	Մանրահատակ	14.3
9	Խաղասենյակ/ ճաշասենյակ	Մանրահատակ	49.3
10	Ննջասենյակ	Մանրահատակ	35.3
11	Սանհանգույց	Սպիտակաքար	14
12	Միջանցք	Սպիտակաքար	115
13	Մարզասարքերի և խաղերի դահլիճ	Լամինատ	84.7
14	Խոհանոց	Սպիտակաքար	36.5
15	Սենյակապահ	Լամինատ	16.8
15	Սանհանգույց	Սպիտակաքար	1.8
16	Բժշկի և հոգեբանի սենյակ	Լամինատ	15.1
17	Դահլիճապահ սենյակ	Սպիտակաքար	8.8
18	Խմբի սանհանգույցներ	Սպիտակաքար	15.5
19	Ճաշասենյակ	Լամինատ	50.4
20	Խաղասենյակ	Լամինատ	33.6
20.1	Պահակատուն	Լամինատ	4.8
21	Ննջասենյակ	Լամինատ	33.5
22	Ննջասենյակ	Լամինատ	33.5
23	Խաղասենյակ	Լամինատ	33.6
24	Ճաշասենյակ	Լամինատ	50.4
25	Միջանցք	Սպիտակաքար	32.5
26	Միջանցք	Սպիտակաքար	22.2
27	Հանդերձանքի սենյակ	Լամինատ	10
28	Օժանդակ սենյակ	Սպիտակաքար	14.8
29	Ննջասենյակ	Մանրահատակ	48.5
30	Խաղասենյակ	Մանրահատակ	49.3
31	Խաղասենյակ	Մանրահատակ	49.3
32	Պատշգամբ	Բետոն	4.8
33	Հանդերձարան/միջանցք	Մանրահատակ	15
34	Խաղասենյակ/ ճաշասենյակ	Մանրահատակ	49.3
35	Ննջասենյակ	Մանրահատակ	48.1
36	Սանհանգույց	Սպիտակաքար	14
37	Պատշգամբ	Բետոն	4.8
38	Դահլիճ	Լամինատ	84.7
39	Միջանցք	Սպիտակաքար	116
40	Մանկապարտեզի հանգստի սենյակ	Լամինատ	16.8
41	Հաշվապահի սենյակ և ընդունարան	Լամինատ	15
42	Վարիչի աշխատասենյակ	Լամինատ	20.4
43	Խոհանոց	Սպիտակաքար	15.06
44	Մանկապարտեզի սանհանգույց	Սպիտակաքար	2.0
45	Լվացքատուն	Սպիտակաքար	7
46	Միջանցք	Սպիտակաքար	32.5
47	Խաղասենյակ/ ճաշասենյակ	Մանրահատակ	50.4
48	Պատշգամբ	Բետոն	34.3
49	Ննջասենյակ	Մանրահատակ	31.5
50	Խմբի սանհանգույց	Սպիտակաքար	15.5
51	Ննջասենյակ	Մանրահատակ	31.5
52	Խմբի սանհանգույց	Սպիտակաքար	15.5
53	Պատշգամբ	Բետոն	34.3
54	Խաղասենյակ/ ճաշասենյակ	Մանրահատակ	50.4

ՀՀ ԲՆԱԿԱՆ
Նորմատիվ տեխնիկական փաստաթղթերի վերանայման բաժին
№ _____
« » _____ 20 թ.

Հատակագիծ 0.000 նիշի վրա/ Մ1:100
կահավորում

Մասիս համայնքի մանկապարտեզների կառուցում, հիմնանորոգում և բարեկարգում				Պատվեր «ԱՄՄՀ-ԳՀՇՄԲ-22/24-1»	
Հասցե՝ ք.Մասիսի թիվ 4 մանկապարտեզի հիմնանորոգում				Փուլ	Թերթ	Թերթեր
ԱԵ	Ռ.ԱՍՐՅԱՆ		ՀԱՐՏԱՐԱՊԵՏԱԿԱՆ ՄԱՍ	ԱՆ	Ճ-2	27
ՀԱՇՎԱՌՈՒ	Կ.ԹՈՒՄԱՍՅԱՆ		Հատակագիծ 0.000 նիշի վրա/ կահավորում	«ՀԱՅԱՐԱՇԵՆ» ՍՊԸ		

Scanned with CamScanner

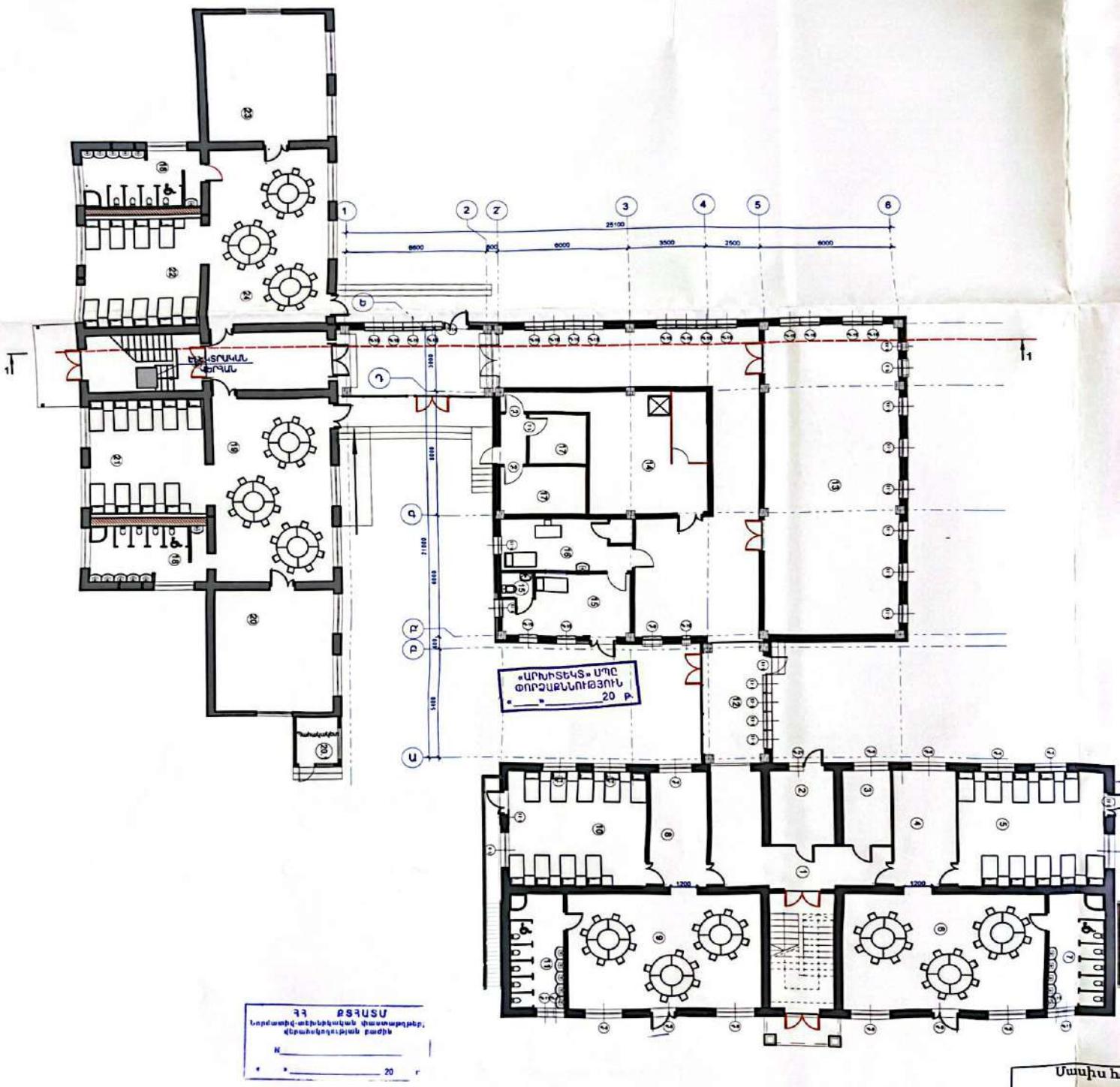

Հատակագիծ 0.000 նիշի վրա/ Մ1:100
կահավորում

Մասիս հ
Հասցե թ
ՆԳ
ՀԱՏԱՐԱԳԻՐ

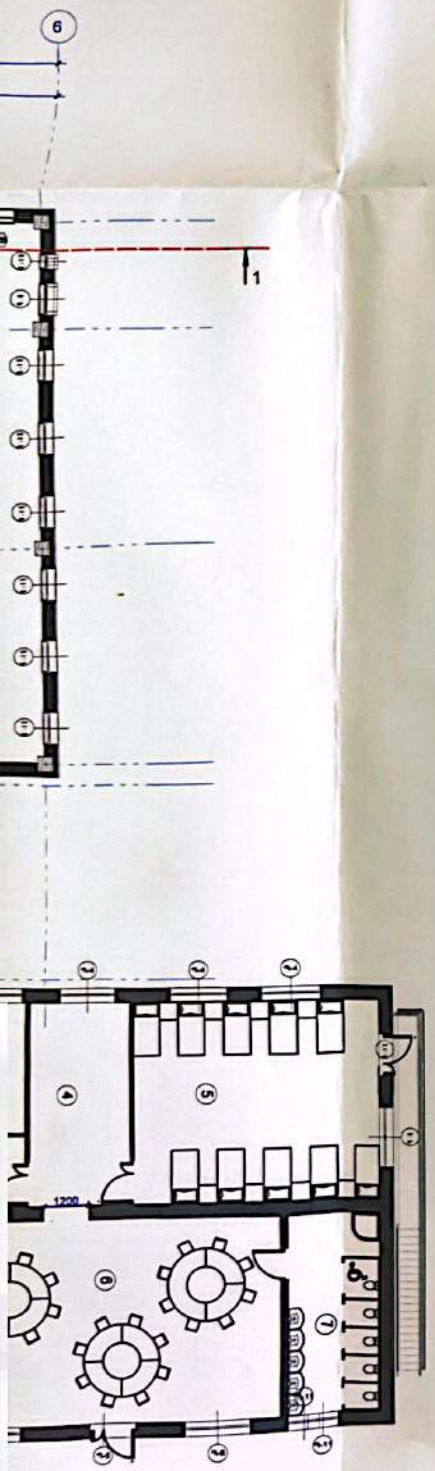

ՄԱՄՆԱԳԻՐ

	Սենյակ	Հատակի նյութեր	Մակերես
1	Միջանցք	Սալահատակ	40.3
2	Տնտեսվարի սենյակ	Մանրահատակ	10
3	Տնտեսական պահեստ	Մանրահատակ	7.5
4	Հանդերձարան	Մանրահատակ	15.1
5	Ննջասենյակ	Մանրահատակ	36.4
6	Խաղասենյակ/ Ճաշասենյակ	Մանրահատակ	49.3
7	Սանհանգույց	Սալահատակ	14
8	Հանդերձարան	Մանրահատակ	14.3
9	Խաղասենյակ/ Ճաշասենյակ	Մանրահատակ	49.3
10	Ննջասենյակ	Մանրահատակ	35.3
11	Սանհանգույց	Սալահատակ	14
12	Միջանցք	Սալահատակ	115
13	Մարզասարքերի և խաղերի դահլիճ	Լամինատ	84.7
14	Խոհանոց	Սալահատակ	36.5
15	Մեկուսարան	Լամինատ	16.8
15'	Սանհանգույց	Սալահատակ	1.8
16	Բժշկի և հոգեբանի սենյակ	Լամինատ	15.1
17	Պահեստային սենյակ	Սալահատակ	8.8
18	Խմբի սանհանգույցներ	Սալահատակ	15.5
19	Ճաշասենյակ	Լամինատ	50.4
20	Խաղասենյակ	Լամինատ	33.6
20.1	Պահակատուն	Լամինատ	4.6
21	Ննջասենյակ	Լամինատ	33.5
22	Ննջասենյակ	Լամինատ	33.5
23	Խաղասենյակ	Լամինատ	33.6
24	Ճաշասենյակ	Լամինատ	50.4
25	Միջանցք	Սալահատակ	32.5
26	Միջանցք	Սալահատակ	22.2
27	Հանդերձանքի սենյակ	Լամինատ	10
28	Օժանդակ սենյակ	Սալահատակ	14.8
29	Ննջասենյակ	Մանրահատակ	48.5
30	Խաղասենյակ	Մանրահատակ	49.3
31	Խաղասենյակ	Մանրահատակ	49.3
32	Պատշգամբ	Բետոն	4.8
33	Հանդերձարան/Միջանցք	Մանրահատակ	15
34	Խաղասենյակ/ Ճաշասենյակ	Մանրահատակ	49.3
35	Ննջասենյակ	Մանրահատակ	48.1
36	Սանհանգույց	Սալահատակ	14
37	Պատշգամբ	Բետոն	4.8
38	Դահլիճ	Լամինատ	84.7
39	Միջանցք	Սալահատակ	116
40	Մնձնակազմի հանգստի սենյակ	Լամինատ	16.8
41	Հաշվապահի սենյակ և ընդունարան	Լամինատ	15
42	Վարիչի աշխատասենյակ	Լամինատ	20.4
43	Խոհանոց	Սալահատակ	15.06
44	Մնձնակազմի սանհանգույց	Սալահատակ	2.0
45	Լվացքատուն	Սալահատակ	7
46	Միջանցք	Սալահատակ	32.5
47	Խաղասենյակ/ Ճաշասենյակ	Մանրահատակ	50.4
48	Պատշգամբ	Բետոն	34.3
49	Ննջասենյակ	Մանրահատակ	31.5
50	Խմբի սանհանգույց	Սալահատակ	15.5
51	Ննջասենյակ	Մանրահատակ	31.5
52	Խմբի սանհանգույց	Սալահատակ	15.5
53	Պատշգամբ	Բետոն	34.3
54	Խաղասենյակ/ Ճաշասենյակ	Մանրահատակ	50.4

Մասիս համայնքի մանկապարտեզների կառուցում, հիմնանորոգում և բարեկարգում				Պատվեր «ԱՄՄՀ-ԳՀՄԶԲ-22/24-1»	
Հասցե՝ ք.Մասիսի թիվ 4 մանկապարտեզի հիմնանորոգում				Փուլ	Թերթ	Թերթեր
ՆԳԼ	Ռ.ՀԱՐՈՒԹՅՈՒՆՅԱՆ		ՃԱՐՏԱՐԱՊԵՏԱԿԱՆ ՄԱՍ	ԱՆ	Ճ-2	27
ՃԱՐՏԱՐԱՊԵՏ	Կ.ԹԻՄԱԹՅԱՆ		Հատակագիծ 0.000 նիշի վրա/ կահավորում	«ՀԱԶԱՐԱՇԵՆ» ՍՊԸ		

Scanned with CamScanner

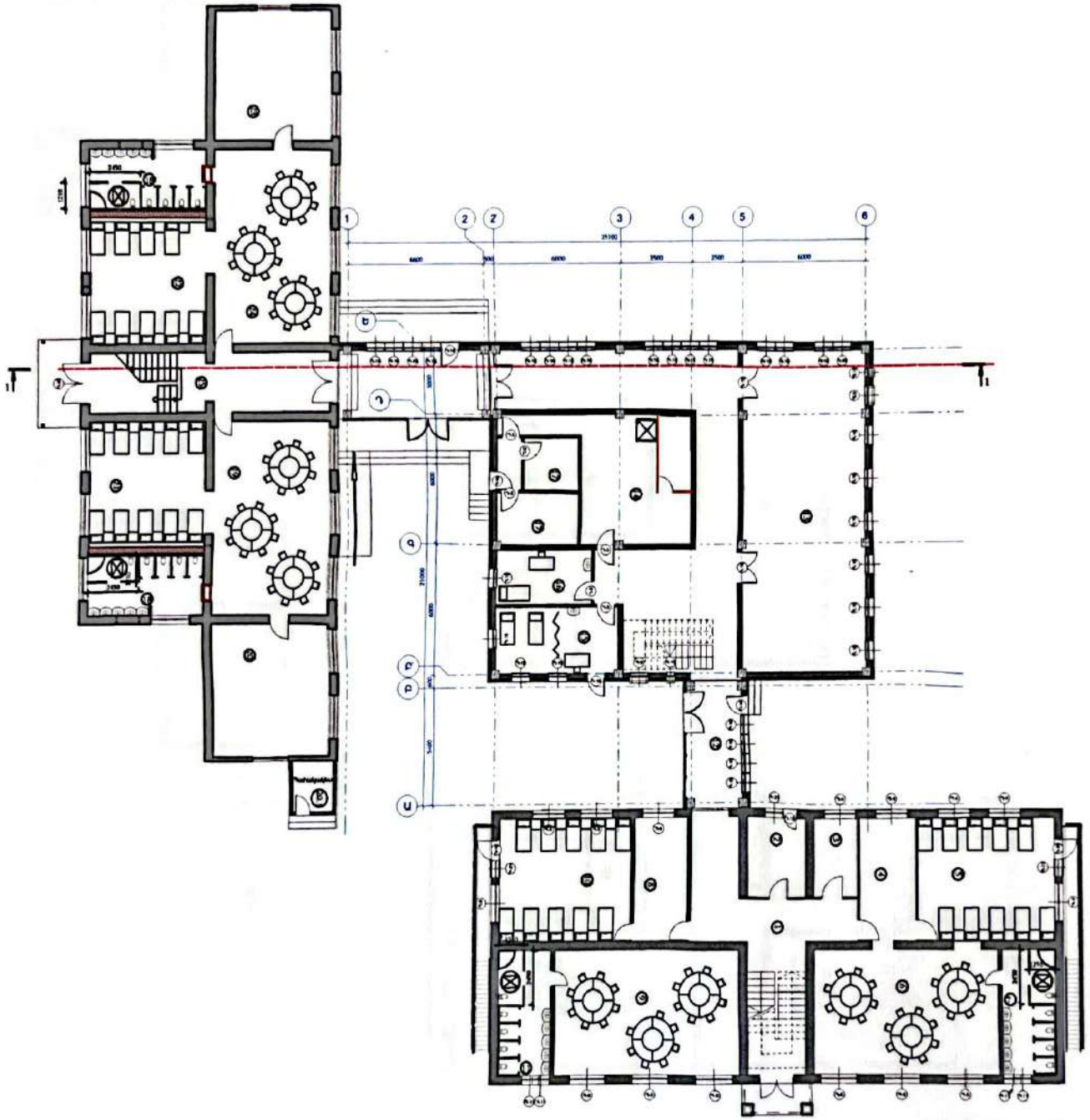

ՄԱՍՆԱԳԻՐ

	Անվանում	Դասակի նյութեր	Մակերես
1	Միջանցք	Սալահատակ	40.3
2	Տեսակցության սենյակ	Մանրաքարտակ	10
3	Տեսակցության պահեստ	Մանրաքարտակ	7.5
4	Հանդերձարան	Մանրաքարտակ	15.1
5	Ննջասենյակ	Մանրաքարտակ	36.4
6	Խաղասենյակ/ճաշասենյակ	Մանրաքարտակ	49.3
7	Սանհանգույց	Սալահատակ	14
8	Հանդերձարան	Մանրաքարտակ	14.3
9	Խաղասենյակ/ճաշասենյակ	Մանրաքարտակ	49.3
10	Ննջասենյակ	Մանրաքարտակ	35.3
11	Սանհանգույց	Սալահատակ	14
12	Միջանցք	Սալահատակ	115
13	Մարզասարքերի և խաղերի դահլիճ	Լամինատ	84.7
14	Լոգարան	Սալահատակ	36.5
15	Մկնդարան	Լամինատ	16.8
16	Բժշկի և հոգեբանի սենյակ	Լամինատ	12
17	Պահեստային սենյակ	Սալահատակ	8.8
18	Խոշոր սանհանգույցներ	Սալահատակ	15.5
19	Ճաշասենյակ	Լամինատ	50.4
20	Խաղասենյակ	Լամինատ	33.6
20.1	Պահեստարան	Լամինատ	4.6
21	Ննջասենյակ	Լամինատ	33.5
22	Ննջասենյակ	Լամինատ	33.5
23	Խաղասենյակ	Լամինատ	33.6
24	Ճաշասենյակ	Լամինատ	50.4
25	Միջանցք	Սալահատակ	32.5
26	Միջանցք	Սալահատակ	22.2
27	Հանդերձանքի սենյակ	Լամինատ	10
28	Օժանդակ սենյակ	Սալահատակ	14.8
29	Ննջասենյակ	Մանրաքարտակ	48.5
30	Խաղասենյակ	Մանրաքարտակ	49.3
31	Խաղասենյակ	Մանրաքարտակ	49.3
32	Պատրաստ	Բետոն	4.8
33	Հանդերձարան/միջանցք	Մանրաքարտակ	15
34	Խաղասենյակ/ճաշասենյակ	Մանրաքարտակ	49.3
35	Ննջասենյակ	Մանրաքարտակ	48.1
36	Սանհանգույց	Սալահատակ	14
37	Պատրաստ	Բետոն	4.8
38	Դահլիճ	Լամինատ	84.7
39	Միջանցք	Սալահատակ	116
40	Մանկապարտեզի հանդերձարան	Լամինատ	16.8
41	Հաշվապահի սենյակ և ընդունարան	Լամինատ	12
42	Վարչական գրասենյակներ	Լամինատ	20.4
43	Լոգարան	Սալահատակ	15.06
44	Մանկապարտեզի սանհանգույց	Սալահատակ	2.2
45	Լվացքատուն	Սալահատակ	7
46	Մաքուր պիտակիդենի պահեստ	Սալահատակ	3.24
47	Միջանցք	Սալահատակ	32.5
48	Խաղասենյակ/ճաշասենյակ	Մանրաքարտակ	50.4
49	Պատրաստ	Բետոն	34.3
50	Ննջասենյակ	Մանրաքարտակ	31.5
51	Խոշոր սանհանգույց	Սալահատակ	15.3
52	Ննջասենյակ	Մանրաքարտակ	31.5
53	Խոշոր սանհանգույց	Սալահատակ	15.5
54	Պատրաստ	Բետոն	34.3
55	Խաղասենյակ/ճաշասենյակ	Մանրաքարտակ	50.4

«ԱՐԽԻՏԵԿՏ» ՍՊԸ
ԳՈՐԾԱԿԱՆՈՒԹՅՈՒՆ
«_____» _____ 20 թ.

Հատակագիծ 0.000 նիշի վրա /
Մ1:100 կահավորում

Մասիս համայնքի մանկապարտեզների կառուցում, հիմանորոգում և բարեկարգում				Պատվեր «ԱՄՄԲ- ԳՅԵՍՔ- 22/24-1		
Հասցե՝ ք. Մասիսի թիվ 4 մանկապարտեզի հիմանորոգում				Փուլ	Թերթ	Թերթերի քանակ
ԱՌ	Ա. ԿԱՐԱՊԵՏՅԱՆ		ՅԱՐՏԱՐԱՊԵՏԱԿԱՆ ՄԱՍ	ԱՆ	8-20	28
ՅԱՐՏԱՐԱՊԵՏ	Ն. ԳՐԻԳՈՐՅԱՆ		Հատակագիծ 0.000 նիշի վրա/ կահավորում	«ՀԱՅԱՐԱՇԵՏ» ՍՊԸ		

Scanned with CamScanner

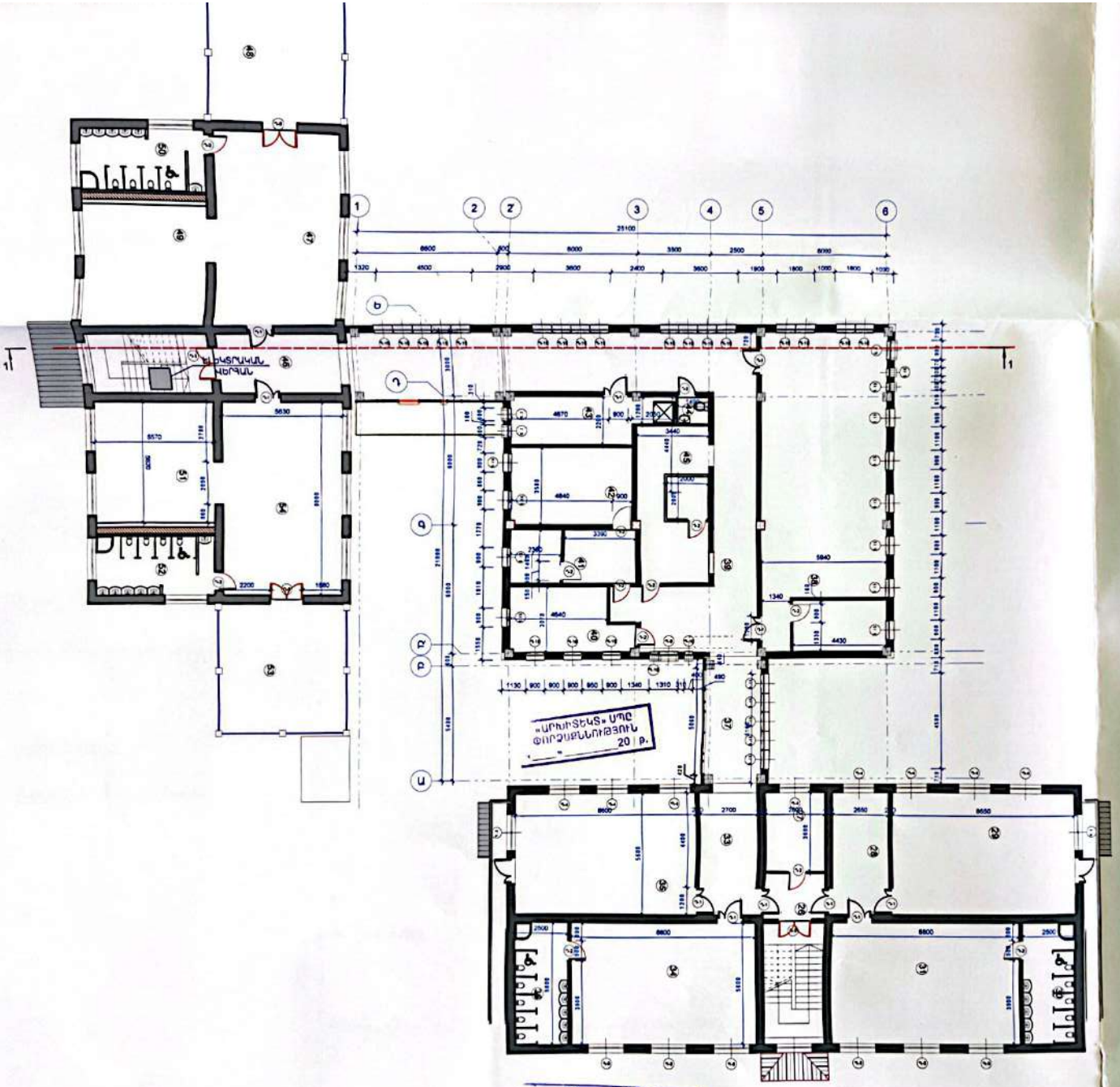

Հատակագիծ 3.300 նիշի վրա/ Մ1:100
չափադրում

ՄԱՄՆԱԳԻՐ

	Սենյակ	Դառակի նյութեր	Մակերես
1	Միջանցք	Սալահատակ	40.3
2	Տնտեսվարի սենյակ	Մանրահատակ	10
3	Տնտեսական պահեստ	Մանրահատակ	7.5
4	Հանդերձարան	Մանրահատակ	15.1
5	Ննջասենյակ	Մանրահատակ	36.4
6	Խաղասենյակ/ Ճաշասենյակ	Մանրահատակ	49.3
7	Սանհանգույց	Սալահատակ	14
8	Հանդերձարան	Մանրահատակ	14.3
9	Խաղասենյակ/ Ճաշասենյակ	Մանրահատակ	49.3
10	Ննջասենյակ	Մանրահատակ	35.3
11	Սանհանգույց	Սալահատակ	14
12	Միջանցք	Սալահատակ	115
13	Մարզասարքերի և խաղերի դահլիճ	Լամինատ	84.7
14	Խոհանոց	Սալահատակ	36.5
15	Մեկուսարան	Լամինատ	16.8
15'	Սանհանգույց	Սալահատակ	1.8
16	Բժշկի և հոգեբանի սենյակ	Լամինատ	15.1
17	Պահեստային սենյակ	Սալահատակ	8.8
18	Խմբի սանհանգույցներ	Սալահատակ	15.5
19	Ճաշասենյակ	Լամինատ	50.4
20	Խաղասենյակ	Լամինատ	33.6
20.1	Պահակատուն	Լամինատ	4.6
21	Ննջասենյակ	Լամինատ	33.5
22	Ննջասենյակ	Լամինատ	33.5
23	Խաղասենյակ	Լամինատ	33.6
24	Ճաշասենյակ	Լամինատ	50.4
25	Միջանցք	Սալահատակ	32.5
26	Միջանցք	Սալահատակ	22.2
27	Հանդերձանքի սենյակ	Լամինատ	10
28	Օժանդակ սենյակ	Սալահատակ	14.8
29	Ննջասենյակ	Մանրահատակ	48.5
30	Խաղասենյակ	Մանրահատակ	49.3
31	Խաղասենյակ	Մանրահատակ	49.3
32	Պատշգամբ	Բետոն	4.8
33	Հանդերձարան/Միջանցք	Մանրահատակ	15
34	Խաղասենյակ/ Ճաշասենյակ	Մանրահատակ	49.3
35	Ննջասենյակ	Մանրահատակ	48.1
36	Սանհանգույց	Սալահատակ	14
37	Պատշգամբ	Բետոն	4.8
38	Դահլիճ	Լամինատ	84.7
39	Միջանցք	Սալահատակ	116
40	Մանկապարտեզի հանգստի սենյակ	Լամինատ	16.8
41	Հաշվապահի սենյակ և ընդունարան	Լամինատ	15
42	Վարչի աշխատասենյակ	Լամինատ	20.4
43	Խոհանոց	Սալահատակ	15.08
44	Մանկապարտեզի սանհանգույց	Սալահատակ	2.0
45	Լվացքատուն	Սալահատակ	7
46	Միջանցք	Սալահատակ	32.5
47	Խաղասենյակ/ Ճաշասենյակ	Մանրահատակ	50.4
48	Պատշգամբ	Բետոն	34.3
49	Ննջասենյակ	Մանրահատակ	31.5
50	Խմբի սանհանգույց	Սալահատակ	15.5
51	Ննջասենյակ	Մանրահատակ	31.5
52	Խմբի սանհանգույց	Սալահատակ	15.5
53	Պատշգամբ	Բետոն	34.3
54	Խաղասենյակ/ Ճաշասենյակ	Մանրահատակ	50.4

ԱՍՏԱՆ
Նորմատիվ-տեխնիկական փաստաթղթերի վերահսկողության բաժին
№ _____
«___» _____ 20___ թ.

Մասիս համայնքի մանկապարտեզների կառուցում, հիմնանորոգում և բարեկարգում			Պատվեր «ԱՄՄՀ-գՀՄԲ-22/24-1»
Հասցե՝ ք.Մասիսի թիվ 4 մանկապարտեզի հիմնանորոգում			Փուլ / Թերթ / Թերթեր: Ան / Ճ-3 / 27
ՄԱՍ	Ռ.ԱՍՐՈՒՐՈՒԹՅՈՒՆ	ՃԱՐՏԱՐԱՊԵՏԱԿԱՆ ՄԱՍ	
ՃԱՐՏԱՐԱՊԵՏ	Ա.ԳԻՐԱՅԱՐ.	Հատակագիծ 3.300 նիշի վրա/ չափադրում	«ՀԱՅԱՐԱՇԵՆ» ՍՊԸ

Scanned with CamScanner

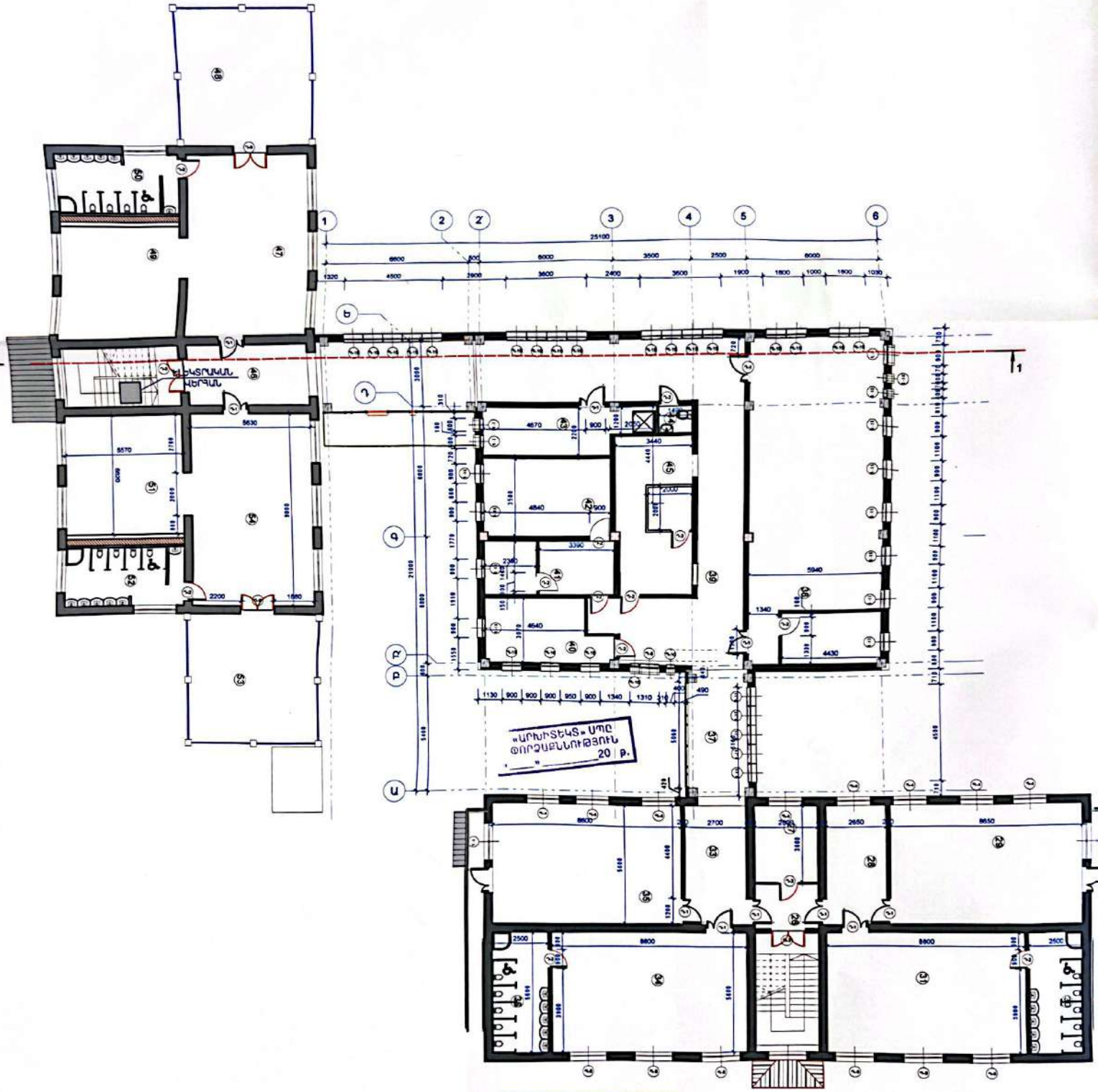
«ԱՐԽԻՏԵԿՏ» ՍՊԸ
ԹՈՒՅԼԱՏՐՈՒԹՅՈՒՆ
20 թ.
ԱՍՏԱՂ
Հատակագիծ 3.300 նիշի վրա/ Մ1:100
չափադրում

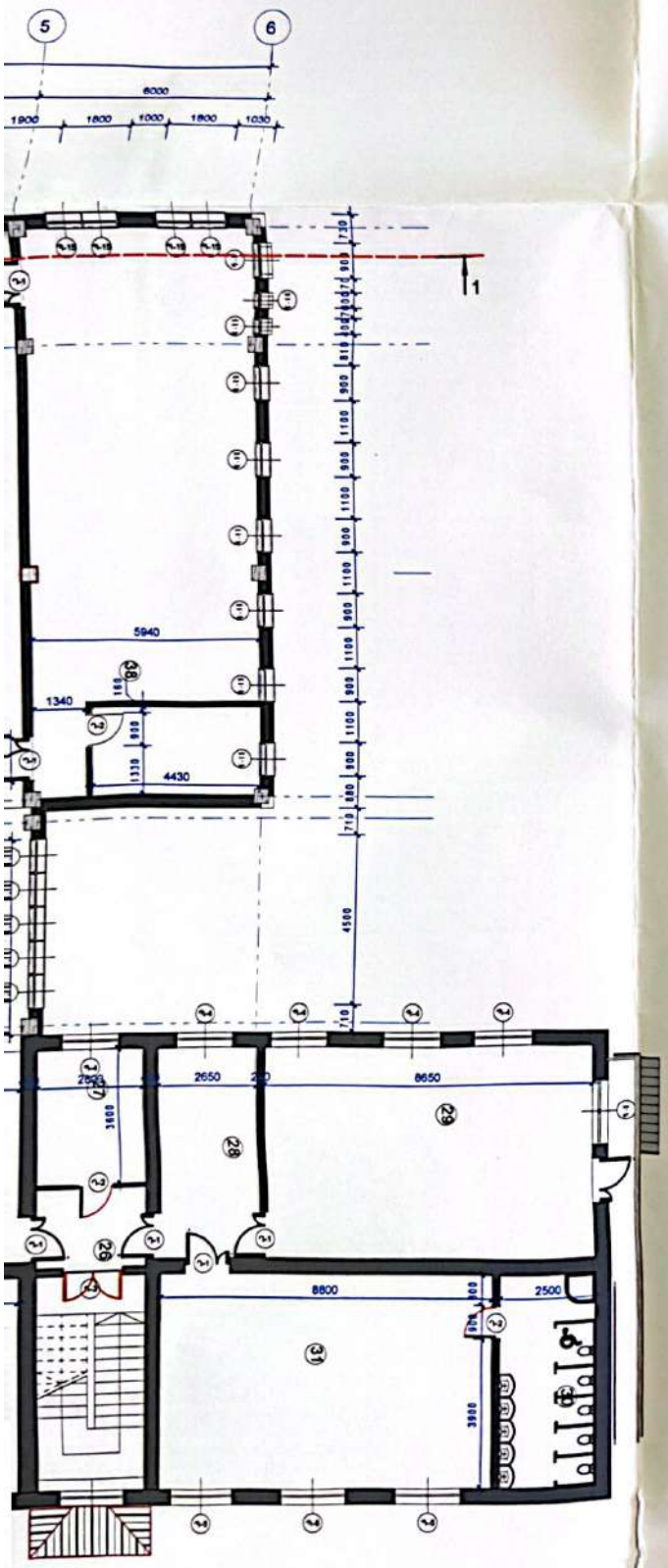

ՄԱՄՆԱԳԻՐ

	Սենյակ	Հատակի նյութեր	Մակերես
1	Միջանցք	Սալահատակ	40.3
2	Տնտեսվարի սենյակ	Մանրահատակ	10
3	Տնտեսական պահեստ	Մանրահատակ	7.5
4	Հանդերձարան	Մանրահատակ	15.1
5	Ննջասենյակ	Մանրահատակ	36.4
6	Խաղասենյակ/ Ճաշասենյակ	Մանրահատակ	49.3
7	Սանհանգույց	Սալահատակ	14
8	Հանդերձարան	Մանրահատակ	14.3
9	Խաղասենյակ/ Ճաշասենյակ	Մանրահատակ	49.3
10	Ննջասենյակ	Մանրահատակ	35.3
11	Սանհանգույց	Սալահատակ	14
12	Միջանցք	Սալահատակ	115
13	Մարզասարքերի և խաղերի դահլիճ	Լամինատ	84.7
14	Խոհանոց	Սալահատակ	36.5
15	Մեկուսարան	Լամինատ	16.8
15`	Սանհանգույց	Սալահատակ	1.8
16	Բժշկի և հոգեբանի սենյակ	Լամինատ	15.1
17	Պահեստային սենյակ	Սալահատակ	8.8
18	Խմբի սանհանգույցներ	Սալահատակ	15.5
19	Ճաշասենյակ	Լամինատ	50.4
20	Խաղասենյակ	Լամինատ	33.6
20.1	Պահակատուն	Լամինատ	4.6
21	Ննջասենյակ	Լամինատ	33.5
22	Ննջասենյակ	Լամինատ	33.5
23	Խաղասենյակ	Լամինատ	33.6
24	Ճաշասենյակ	Լամինատ	50.4
25	Միջանցք	Սալահատակ	32.5
26	Միջանցք	Սալահատակ	22.2
27	Հանդերձանքի սենյակ	Լամինատ	10
28	Օժանդակ սենյակ	Սալահատակ	14.8
29	Ննջասենյակ	Մանրահատակ	48.5
30	Խաղասենյակ	Մանրահատակ	49.3
31	Խաղասենյակ	Մանրահատակ	49.3
32	Պատշգամբ	Բետոն	4.8
33	Հանդերձարան/միջանցք	Մանրահատակ	15
34	Խաղասենյակ/ Ճաշասենյակ	Մանրահատակ	49.3
35	Ննջասենյակ	Մանրահատակ	48.1
36	Սանհանգույց	Սալահատակ	14
37	Պատշգամբ	Բետոն	4.8
38	Դահլիճ	Լամինատ	84.7
39	Միջանցք	Սալահատակ	116
40	Մանկակազմի հանգստի սենյակ	Լամինատ	16.8
41	Հաշվապահի սենյակ և ընդունարան	Լամինատ	15
42	Վարիչի աշխատասենյակ	Լամինատ	20.4
43	Խոհանոց	Սալահատակ	15.06
44	Մանկակազմի սանհանգույց	Սալահատակ	2.0
45	Լվացքատուն	Սալահատակ	7
46	Միջանցք	Սալահատակ	32.5
47	Խաղասենյակ/ Ճաշասենյակ	Մանրահատակ	50.4
48	Պատշգամբ	Բետոն	34.3
49	Ննջասենյակ	Մանրահատակ	31.5
50	Խմբի սանհանգույց	Սալահատակ	15.5
51	Ննջասենյակ	Մանրահատակ	31.5
52	Խմբի սանհանգույց	Սալահատակ	15.5
53	Պատշգամբ	Բետոն	34.3
54	Խաղասենյակ/ Ճաշասենյակ	Մանրահատակ	50.4

Մասիս համայնքի մանկապարտեզների կառուցում, հիմնանորոգում և բարեկարգում				Պատվեր «ԱՄՄՀ-ԳՀՇՁԲ-22/24-1»		
Հայաստան, ք.Մասիսի թիվ 4 մանկապարտեզի հիմնանորոգում				Փուլ	Թերթ	Թերթեր
ՆԳՏ	ՌԱՄՈՒԹՅՈՒՆ		ՃԱՐՏԱՐԱՊԵՏԱԿԱՆ ՄԱՍ	ԱՆ	Ճ-3	27
ՃԱՐՏԱՐԱՊԵՏ	Կ.ԹԻՐԱԹՅԱՆ		Հատակագիծ 3.300 նիշի վրա/ չափադրում	«ՀԱԶԱՐԱՇԵՆ» ՍՊԸ		

Scanned with CamScanner

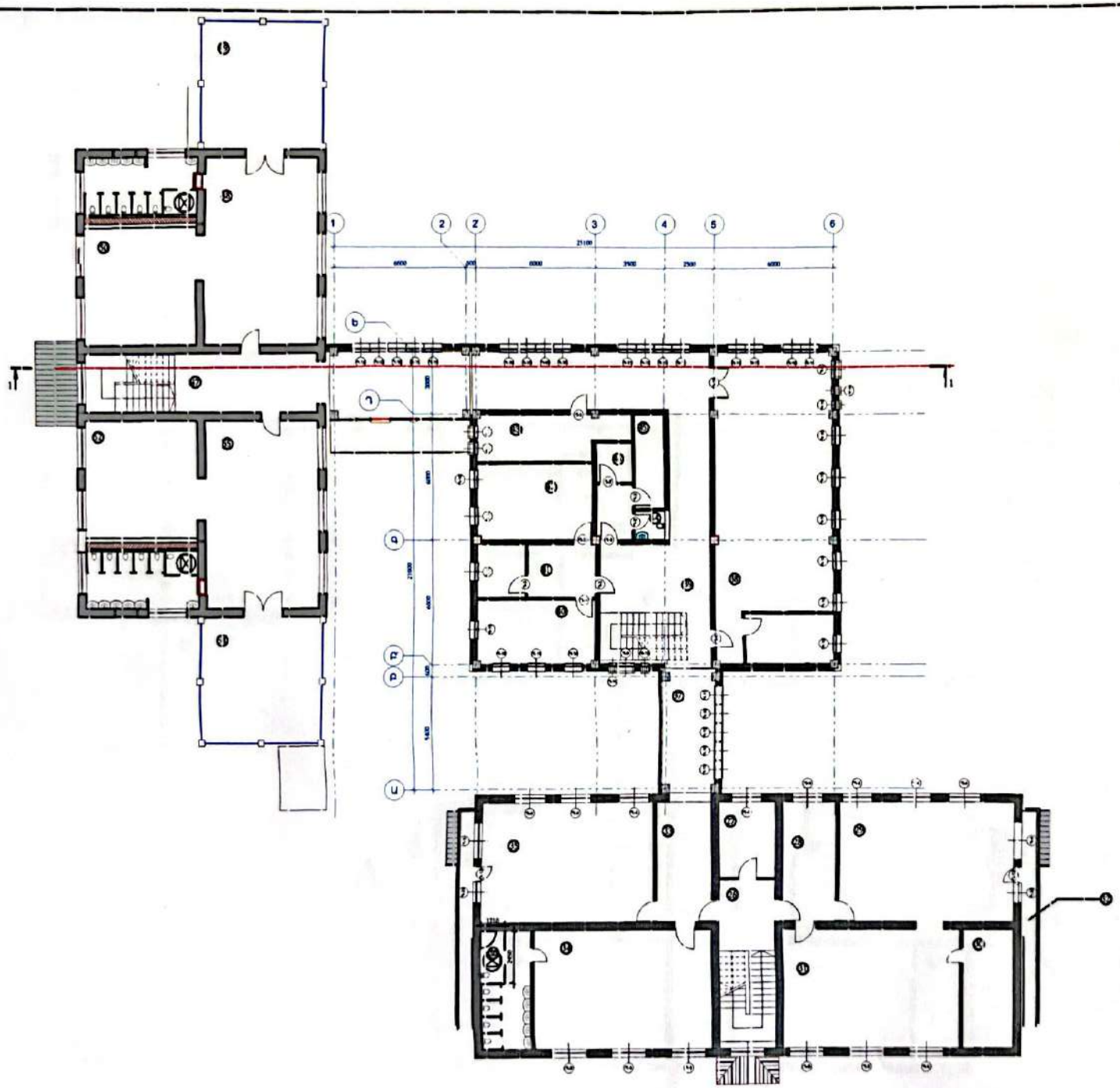

ՄԱՄՆԱԳԻՐ

	Անվանում	Հատակի նշում տիպ	Մակերես
1	Միջանցք	Սալ սիստեմ	40.3
2	Տնտեսական նշանակության	Մանկասենյակ	10
3	Հանդերձարան աղջիկների	Մանկասենյակ	7.5
4	Հանդերձարան	Մանկասենյակ	15.1
5	Լաբ սենյակ	Մանկասենյակ	36.4
6	Խաղ սենյակ / Ճաշ սենյակ	Մանկասենյակ	49.3
7	Սանհանգույց	Սալ սիստեմ	14
8	Հանդերձարան	Մանկասենյակ	14.3
9	Խաղ սենյակ / Ճաշ սենյակ	Մանկասենյակ	49.3
10	Լաբ սենյակ	Մանկասենյակ	35.3
11	Սանհանգույց	Սալ սիստեմ	14
12	Միջանցք	Սալ սիստեմ	115
13	Մարզասարքերի և խաղերի դահլիճ	Լամինատ	84.7
14	Ինհանգ	Սալ սիստեմ	36.5
15	Մեկ սարքան	Լամինատ	16.8
16	Բաղնի և հագուստի տեղադրում	Լամինատ	12
17	Գանձապահ տեղադրում	Սալ սիստեմ	8.8
18	Լոգարան տղաների	Սալ սիստեմ	15.5
19	Ճաշ սենյակ	Լամինատ	50.4
20	Խաղասենյակ	Լամինատ	33.6
20.1	Գան սկուտես	Լամինատ	4.6
21	Լաբ սենյակ	Լամինատ	33.5
22	Լաբ սենյակ	Լամինատ	33.5
23	Խաղասենյակ	Լամինատ	33.6
24	Ճաշ սենյակ	Լամինատ	50.4
25	Միջանցք	Սալ սիստեմ	32.5
26	Միջանցք	Սալ սիստեմ	22.2
27	Հանդերձարան տղաների	Լամինատ	10
28	Օժանդակ սենյակ	Սալ սիստեմ	14.8
29	Լաբ սենյակ	Մանկասենյակ	48.5
30	Խաղասենյակ	Մանկասենյակ	49.3
31	Խաղասենյակ	Մանկասենյակ	49.3
32	Գաղջամուտ	Գետն	4.8
33	Հանդերձարան մարմնամարզ	Մանկասենյակ	15
34	Խաղ սենյակ / Ճաշ սենյակ	Մանկասենյակ	49.3
35	Լաբ սենյակ	Մանկասենյակ	48.1
36	Սանհանգույց	Սալ սիստեմ	14
37	Գաղջամուտ	Գետն	4.8
38	Դահլիճ	Լամինատ	84.7
39	Միջանցք	Սալ սիստեմ	116
40	Լեհարկու գոգի հագուստի պահոց	Լամինատ	16.8
41	Աշխատանքի սենյակ	Լամինատ	12
42	Վարչական հանդերձարան	Լամինատ	20.4
43	Ինհանգ	Սալ սիստեմ	5.06
44	Անձնակազմի սանհանգույց	Սալ սիստեմ	2.2
45	Լիցք քաղաքի	Սալ սիստեմ	7
46	Լարաց սպասարկման պահեստ	Սալ սիստեմ	3.24
47	Միջանցք	Սալ սիստեմ	32.5
48	Խաղ սենյակ / Ճաշ սենյակ	Մանկասենյակ	50.4
49	Գաղջամուտ	Գետն	34.3
50	Լաբ սենյակ	Մանկասենյակ	31.5
51	Խաղի և սենեկոց	Սալ սիստեմ	15.5
52	Լաբ սենյակ	Մանկասենյակ	31.5
53	Խաղի և սենեկոց	Սալ սիստեմ	15.5
54	Գաղջամուտ	Գետն	34.3
55	Խաղ սենյակ / Ճաշ սենյակ	Մանկասենյակ	50.4

«ԱՐԽԻՏԵԿՏ» ՍՊԸ
ՓՈՐՁԱԳԻՏՈՒԹՅՈՒՆ
«_____» _____ 20 թ.

Հատակագիծ 3.300 նիշի վրա/ Մ1:100

Մանկապարտեզների կառուցում, դիմանկարներում Ն. Բարեկարգում			Գրասենյակ «ԱՍՊԱ- ԳՅՇՁՈ-22/24-1»
Գլխ՝ Մանկապարտեզի հիմնանորոգում			Փուլ / Թերթ / Թերթերի
ԱՌ	Ն.Ա. ԳՐԻԳՈՐՅԱՆ	ԾՈՐԳԱՅԻՆ ԳՐԱՖԻԿԱՅԻՆ ՄԱՍ	Մ / Ճ-ՅՓ / 28
ՀԱՅԱՐՄԱՏ	Ն. ԽՈՒՐՇՈՒԴ	Հատակագիծ 3.300 նիշի վրա/	«ՀԱՁԱՐՄԱՏԵԼ» ՍՊԸ

Scanned with CamScanner

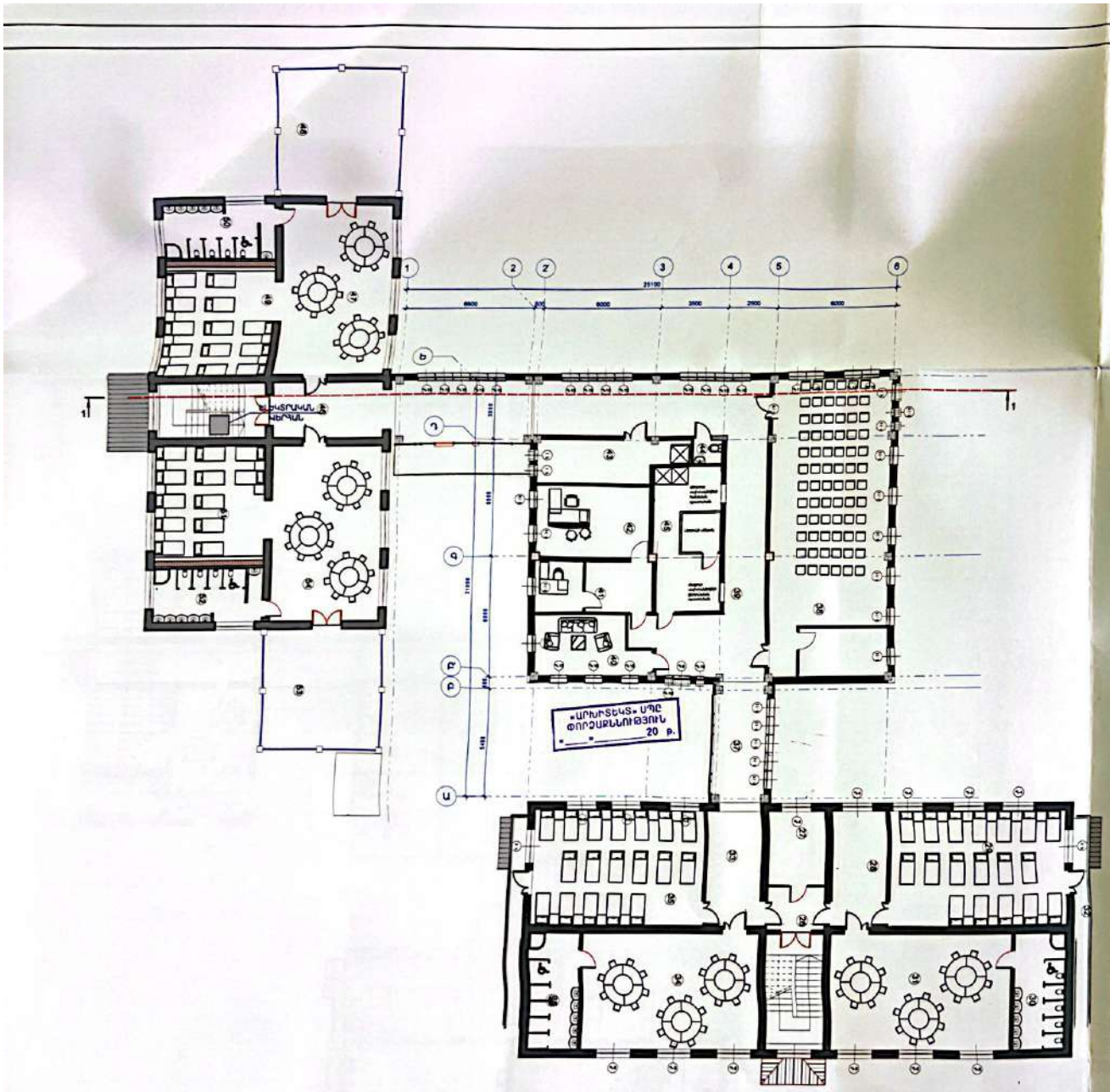

ՄԱՍՆԱԳԻՐ

	Սենյակ	Դասակի նկարագիր	Մակերես
1	Միջանցք	Սպասիտակ	40.3
2	Տարեպտի սենյակ	Սանդղահատակ	10
3	Տարեպտական պատշգամբ	Սանդղահատակ	7.5
4	Հանդերձարան	Սանդղահատակ	15.1
5	Նեղասենյակ	Սանդղահատակ	36.4
6	խաղասենյակ/ ճաշասենյակ	Սանդղահատակ	49.3
7	Սանհանգույց	Սպասիտակ	14
8	Հանդերձարան	Սանդղահատակ	14.3
9	խաղասենյակ/ ճաշասենյակ	Սանդղահատակ	49.3
10	Նեղասենյակ	Սանդղահատակ	35.3
11	Սանհանգույց	Սպասիտակ	14
12	Միջանցք	Սպասիտակ	115
13	Մարզասարքերի և հագերի դահիճ	Լամինատ	84.7
14	խոհանոց	Սպասիտակ	36.5
15	Մեկուսարան	Լամինատ	16.8
15	Սանհանգույց	Սպասիտակ	1.8
16	Բժշկի և հոգեբանի սենյակ	Լամինատ	15.1
17	Դահլիճային սենյակ	Սպասիտակ	8.8
18	Խմելի սանհանգույցներ	Սպասիտակ	15.5
19	Ճաշասենյակ	Լամինատ	50.4
20	խաղասենյակ	Լամինատ	33.6
20.1	Պահեստարան	Լամինատ	4.6
21	Նեղասենյակ	Լամինատ	33.5
22	Նեղասենյակ	Լամինատ	33.5
23	խաղասենյակ	Լամինատ	33.6
24	Ճաշասենյակ	Լամինատ	50.4
25	Միջանցք	Սպասիտակ	32.5
26	Միջանցք	Սպասիտակ	22.2
27	Հանդերձանքի սենյակ	Լամինատ	10
28	Օժանդակ սենյակ	Սպասիտակ	14.8
29	Նեղասենյակ	Սանդղահատակ	48.5
30	խաղասենյակ	Սանդղահատակ	49.3
31	խաղասենյակ	Սանդղահատակ	49.3
32	Պատշգամբ	Բետոն	4.6
33	Հանդերձարան/Միջանցք	Սանդղահատակ	15
34	խաղասենյակ/ ճաշասենյակ	Սանդղահատակ	49.3
35	Նեղասենյակ	Սանդղահատակ	48.1
36	Սանհանգույց	Սպասիտակ	14
37	Պատշգամբ	Բետոն	4.6
38	Դահլիճ	Լամինատ	84.7
39	Միջանցք	Սպասիտակ	116
40	Մանկապարտեզի հանգստի սենյակ	Լամինատ	16.8
41	Հաշվապահի սենյակ և ցնորդարան	Լամինատ	15
42	Վարիչի աշխատասենյակ	Լամինատ	20.4
43	խոհանոց	Սպասիտակ	15.06
44	Մանկապարտեզի սանհանգույց	Սպասիտակ	2.0
45	Լվացքատուն	Սպասիտակ	7
46	Միջանցք	Սպասիտակ	32.5
47	խաղասենյակ/ ճաշասենյակ	Սանդղահատակ	50.4
48	Պատշգամբ	Բետոն	34.3
49	Նեղասենյակ	Սանդղահատակ	31.5
50	խմելի սանհանգույց	Սպասիտակ	15.5
51	Նեղասենյակ	Սանդղահատակ	31.5
52	խմելի սանհանգույց	Սպասիտակ	15.5
53	Պատշգամբ	Բետոն	34.3
54	խաղասենյակ/ ճաշասենյակ	Սանդղահատակ	50.4

Հատակագիծ 3.300 նիշի վրա/ Մ1:100
կահավորում

ՀՀ ՔՏՀԳՏՄ
Նորմատիվ-տեխնիկական փաստաթղթերի վերանայման բաժին
N _____
« » _____ 20 թ.

Մասիս համայնքի մանկապարտեզների կառուցում, հիմնանորոգում և բարեկարգում			Պատվեր «ԱՄՄՀ-ԳՀԾՁԲ-22/24-1»
Հասցե՝ ք.Մասիսի թիվ 4 մանկապարտեզի հիմնանորոգում			Փուլ / Թերթ / Թերթերի քանակ: Ա / Ճ-4 / 27
ԼԱԳ	Ռ.ԱԼԱՎԵՐԴՅԱՆ	ՀԱՐՏԱՐԱԳԵՏԱԿԱՆ ՄԱՍ	
ՀԱՐՏԱՐԱԳԵՏ	Ն.ԽՈՒՍԱՓՅԱՆ	Հատակագիծ 3.300 նիշի վրա/ կահավորում	«ՀԱՅԱՐԱՇԵՆ» ՍՊԸ

Scanned with CamScanner

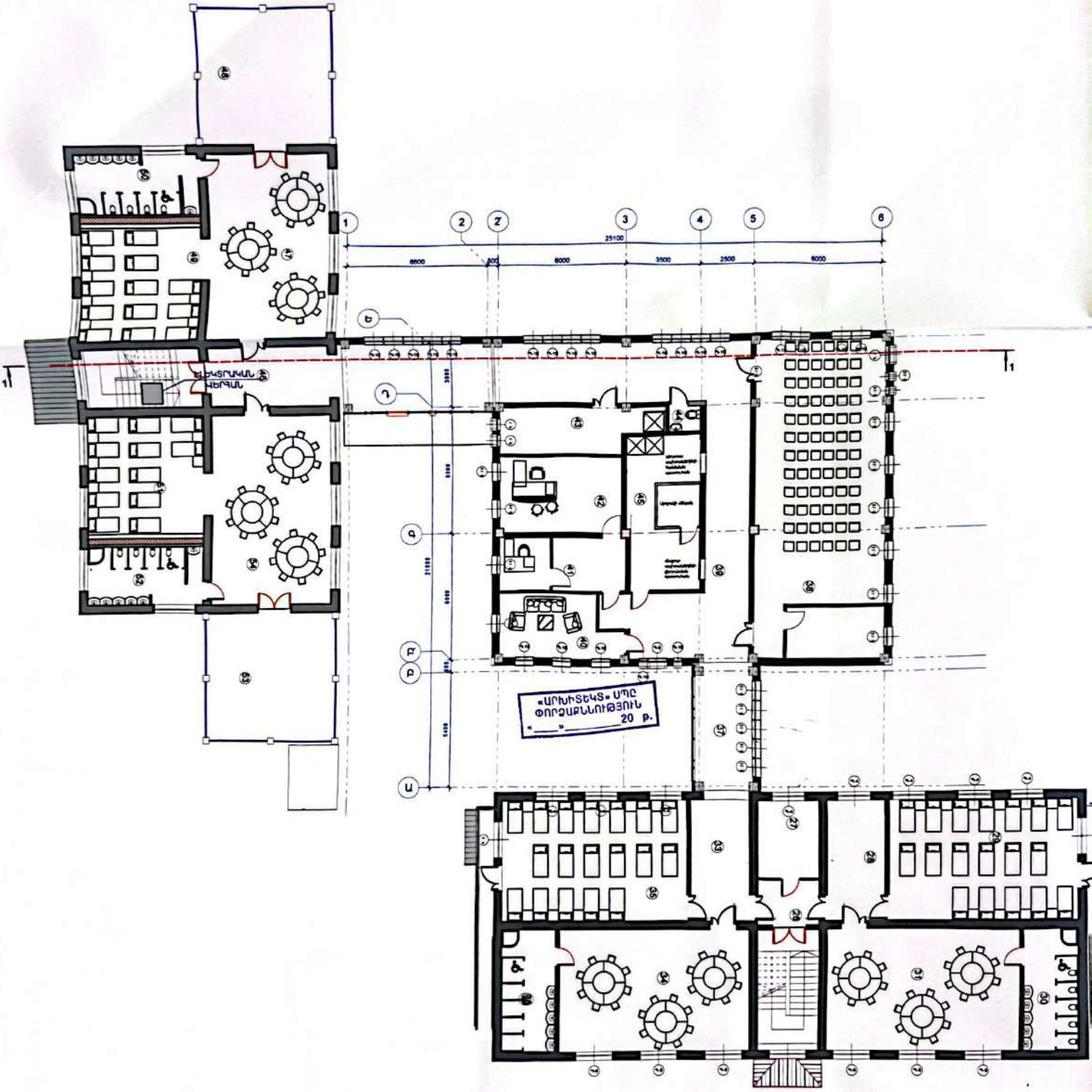

Հատակագիծ 3.300 նիշի վրա/ Մ1:100
կահավորում

ՀՀ ՔԱՂԱՔ
Նորմատիվ-տեխնիկական փաստաթղթերի
վերահսկողության բաժին
N_____
«____»_____20 թ.

Սա
Հա
Նկ
Քաղաքաշին

Scanned with CamScanner

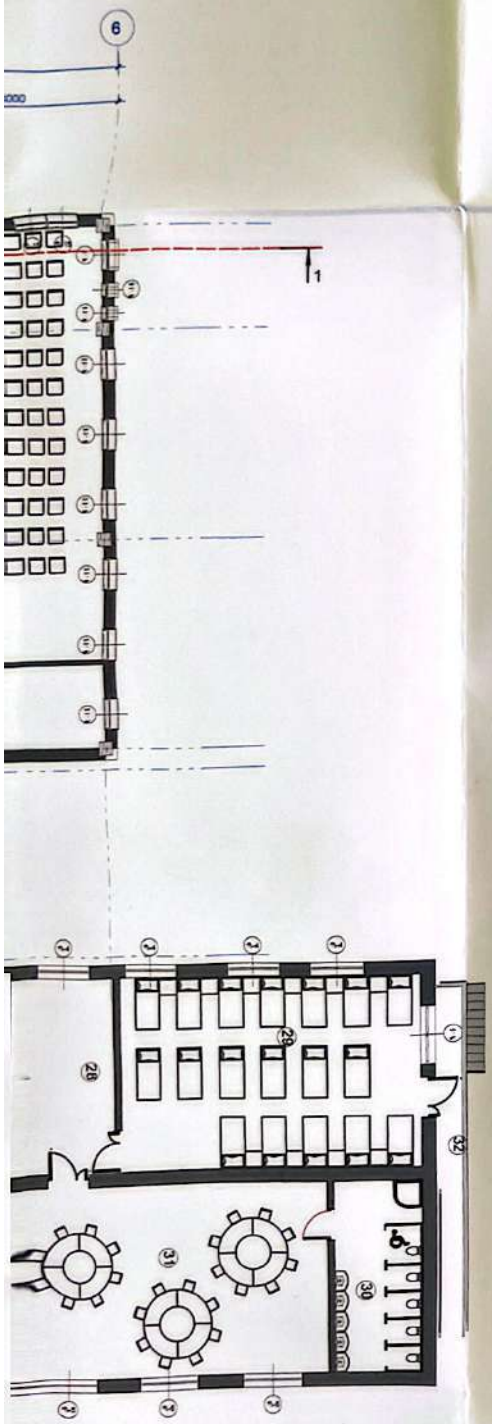

ՄԱՍՆԱԳԻՐ

	Սենյակ	Հատակի նյութեր	Մակերես
1	Միջանցք	Սալահատակ	40.3
2	Տնտեսվարի սենյակ	Մանրահատակ	10
3	Տնտեսական պահեստ	Մանրահատակ	7.5
4	Հանդերձարան	Մանրահատակ	15.1
5	Ննջասենյակ	Մանրահատակ	36.4
6	Խաղասենյակ/ Ճաշասենյակ	Մանրահատակ	49.3
7	Սանհանգույց	Սալահատակ	14
8	Հանդերձարան	Մանրահատակ	14.3
9	Խաղասենյակ/ Ճաշասենյակ	Մանրահատակ	49.3
10	Ննջասենյակ	Մանրահատակ	35.3
11	Սանհանգույց	Սալահատակ	14
12	Միջանցք	Սալահատակ	115
13	Մարզասարքերի և խաղերի դահլիճ	Լամինատ	84.7
14	Խոհանոց	Սալահատակ	36.5
15	Մեկուսարան	Լամինատ	16.8
15'	Սանհանգույց	Սալահատակ	1.8
16	Բժշկի և հոգեբանի սենյակ	Լամինատ	15.1
17	Պահեստային սենյակ	Սալահատակ	8.8
18	Խմբի սանհանգույցներ	Սալահատակ	15.5
19	Ճաշասենյակ	Լամինատ	50.4
20	Խաղասենյակ	Լամինատ	33.6
20.1	Պահակատուն	Լամինատ	4.6
21	Ննջասենյակ	Լամինատ	33.5
22	Ննջասենյակ	Լամինատ	33.5
23	Խաղասենյակ	Լամինատ	33.6
24	Ճաշասենյակ	Լամինատ	50.4
25	Միջանցք	Սալահատակ	32.5
26	Միջանցք	Սալահատակ	22.2
27	Հանդերձանքի սենյակ	Լամինատ	10
28	Օժանդակ սենյակ	Սալահատակ	14.8
29	Ննջասենյակ	Մանրահատակ	48.5
30	Խաղասենյակ	Մանրահատակ	49.3
31	Խաղասենյակ	Մանրահատակ	49.3
32	Պատշգամբ	Բետոն	4.8
33	Հանդերձարան/Միջանցք	Մանրահատակ	15
34	Խաղասենյակ/ Ճաշասենյակ	Մանրահատակ	49.3
35	Ննջասենյակ	Մանրահատակ	48.1
36	Սանհանգույց	Սալահատակ	14
37	Պատշգամբ	Բետոն	4.8
38	Դահլիճ	Լամինատ	84.7
39	Միջանցք	Սալահատակ	116
40	Մանկակազմի հանգստի սենյակ	Լամինատ	16.8
41	Հաշվապահի սենյակ և ընդունարան	Լամինատ	15
42	Վարիչի աշխատասենյակ	Լամինատ	20.4
43	Խոհանոց	Սալահատակ	15.06
44	Մանկակազմի սանհանգույց	Սալահատակ	2.0
45	Լվացքատուն	Սալահատակ	7
46	Միջանցք	Սալահատակ	32.5
47	Խաղասենյակ/ Ճաշասենյակ	Մանրահատակ	50.4
48	Պատշգամբ	Բետոն	34.3
49	Ննջասենյակ	Մանրահատակ	31.5
50	Խմբի սանհանգույց	Սալահատակ	15.5
51	Ննջասենյակ	Մանրահատակ	31.5
52	Խմբի սանհանգույց	Սալահատակ	15.5
53	Պատշգամբ	Բետոն	34.3
54	Խաղասենյակ/ Ճաշասենյակ	Մանրահատակ	50.4

Մասիս համայնքի մանկապարտեզների կառուցում, հիմնանորոգում և բարեկարգում				Պատվեր «ԱՄՄՀ-ԳՀՇՁԲ-22/24-1»	
Հասցե՝ ք.Մասիսի թիվ 4 մանկապարտեզի հիմնանորոգում				Փուլ	Թերթ	Թերթեր
ՆԳԼ	Ռ.ՀԱՐՈՒԹՅՈՒՆՅԱՆ		ՃԱՐՏԱՐԱՊԵՏԱԿԱՆ ՄԱՍ	ԱՆ	Ճ-4	27
ՃԱՐՏԱՐԱՊԵՏ	Կ.ԹԻՐԱԹՅԱՆ		Հատակագիծ 3.300 նիշի վրա/ կահավորում	«ՀԱԶԱՐԱՇԵՆ» ՍՊԸ		

Scanned with CamScanner

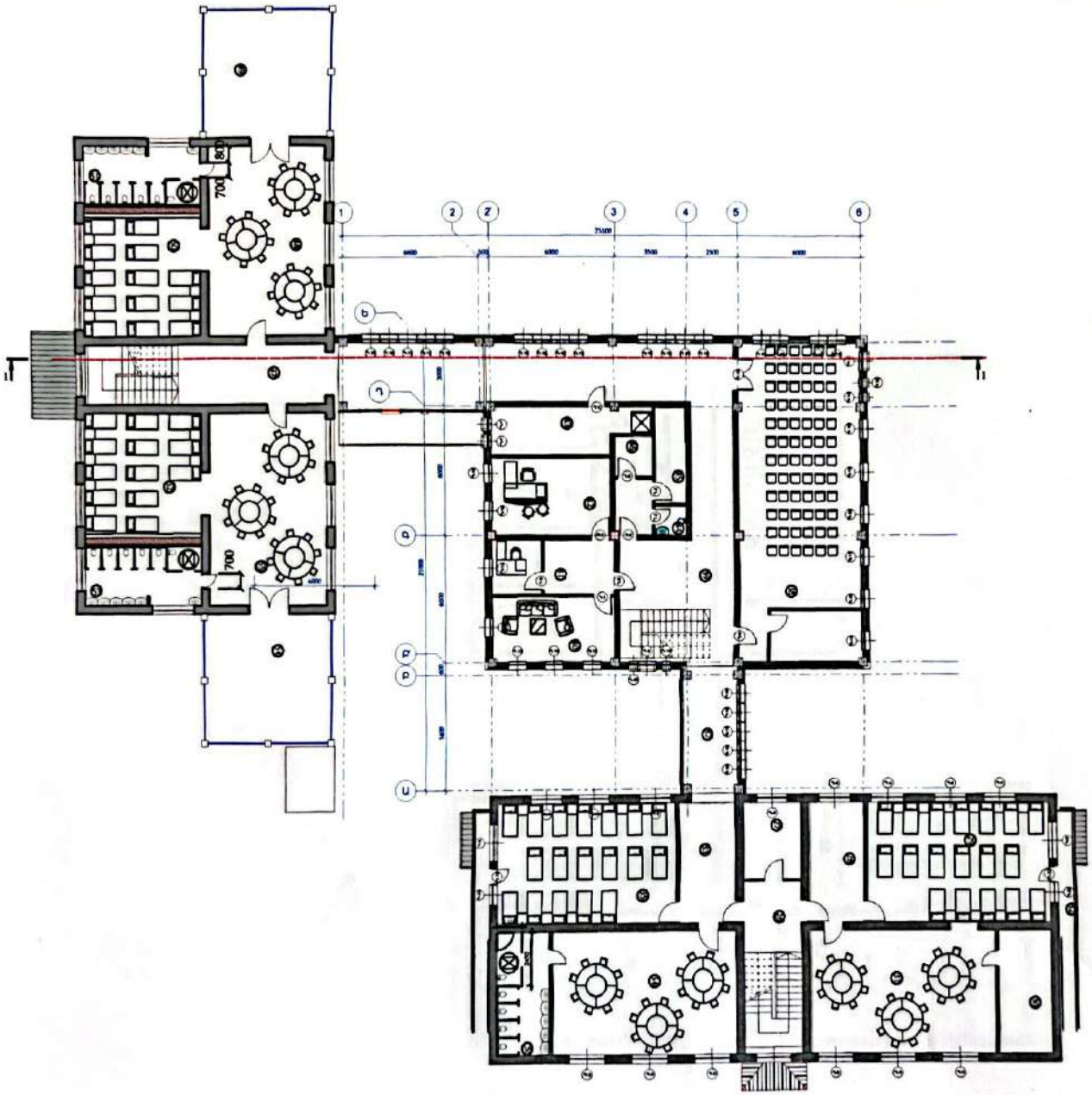

ՄԱՍՆԱԳԻՐ

	Սենյակ	Դասակի նշումներ	Մակերես
1	Միջանցք	Սպասասրահ	40.3
2	Տեսահսկման սենյակ	Մանրահատակ	18
3	Տեսահսկման պահեստ	Մանրահատակ	7.5
4	Հանդերձարան	Մանրահատակ	15.1
5	Լվացարանակ	Մանրահատակ	36.4
6	Խոշոր սենյակ/ճաշասենյակ	Մանրահատակ	49.3
7	Սանհանգույց	Սպասասրահ	14
8	Հանդերձարան	Մանրահատակ	14.3
9	Խոշոր սենյակ/ճաշասենյակ	Մանրահատակ	49.3
10	Լվացարանակ	Մանրահատակ	35.3
11	Սանհանգույց	Սպասասրահ	14
12	Միջանցք	Սպասասրահ	115
13	Սպասասրահների և խաղերի դահլիճ	Լամինատ	84.7
14	Խոհանոց	Սպասասրահ	36.5
15	Մեկնասրահ	Լամինատ	16.8
16	Բերվող և հոգիների սենյակ	Լամինատ	12
17	Պահեստային սենյակ	Սպասասրահ	8.8
18	Թերի սանհանգույցներ	Սպասասրահ	15.5
19	Ճաշասենյակ	Լամինատ	50.4
20	Խոշոր սենյակ	Լամինատ	33.6
20.1	Պահեստարան	Լամինատ	4.6
21	Լվացարանակ	Լամինատ	33.5
22	Լվացարանակ	Լամինատ	33.5
23	Խոշոր սենյակ	Լամինատ	33.6
24	Ճաշասենյակ	Լամինատ	50.4
25	Միջանցք	Սպասասրահ	32.5
26	Միջանցք	Սպասասրահ	22.2
27	Հանդերձանքի սենյակ	Լամինատ	18
28	Օժանդակ սենյակ	Սպասասրահ	14.8
29	Լվացարանակ	Մանրահատակ	48.5
30	Խոշոր սենյակ	Մանրահատակ	49.3
31	Խոշոր սենյակ	Մանրահատակ	49.3
32	Պատշգամբ	Բետոն	4.8
33	Հանդերձարան/Միջանցք	Մանրահատակ	15
34	Խոշոր սենյակ/ճաշասենյակ	Մանրահատակ	49.3
35	Լվացարանակ	Մանրահատակ	48.1
36	Սանհանգույց	Սպասասրահ	14
37	Պատշգամբ	Բետոն	4.8
38	Դահլիճ	Լամինատ	84.7
39	Միջանցք	Սպասասրահ	116
40	Մեկնակարգի հանգստի սենյակ	Լամինատ	16.8
41	Հոգեբուժության սենյակ և թերապևտան	Լամինատ	12
42	Վարքի ուղղումների	Լամինատ	20.4
43	Խոհանոց	Սպասասրահ	15.86
44	Մեկնակարգի սանհանգույց	Սպասասրահ	2.2
45	Լվացարան	Սպասասրահ	7
46	Մաքուր տարածքների պահեստ	Սպասասրահ	3.24
47	Միջանցք	Սպասասրահ	32.5
48	Խոշոր սենյակ/ճաշասենյակ	Մանրահատակ	50.4
49	Պատշգամբ	Բետոն	34.3
50	Լվացարանակ	Մանրահատակ	31.5
51	Թերի սանհանգույց	Սպասասրահ	15.5
52	Լվացարանակ	Մանրահատակ	31.5
53	Թերի սանհանգույց	Սպասասրահ	15.5
54	Պատշգամբ	Բետոն	34.3
55	Խոշոր սենյակ/ճաշասենյակ	Մանրահատակ	50.4

«ԱՐԽԻՏԵԿՏ» ՍՊԸ
ԳՈՐԾԱԶՆՈՒԹՅՈՒՆ
«____»_____20 թ.

ՀԱՏԱԿԱԳԻԾ 3.300 ՆԻՇԻ ՎՐԱ Մ 1 : 100 /
ԿԱՀԱՎՈՐՈՒՄ

Մասիս համայնքի մանկապարտեզների կառուցում, հիմնանորոգում և բարեկարգում					Դասվար «ԱՄՄԳ-ԳՀԾՋԲ-22/24-1»	
Հասցե՝ ք Մասիսի թիվ 4 մանկապարտեզի հիմնանորոգում					Փուլ	Թերթ	Թերթեր
Կազմ	Ղ.Դարբինյան		ՃԱՐՏԱՐԱՊԵՏԱԿԱՆ ՄԱՍ		ԱՄ	8-4Φ	28
Ստուգող	Կ.Գրիգոր		Հատակագիծ 3.300 նիշի վրա/ կահավորում		«ՀԱՇԱՐԱԾԵՆ» ՍՊԸ	

Scanned with CamScanner

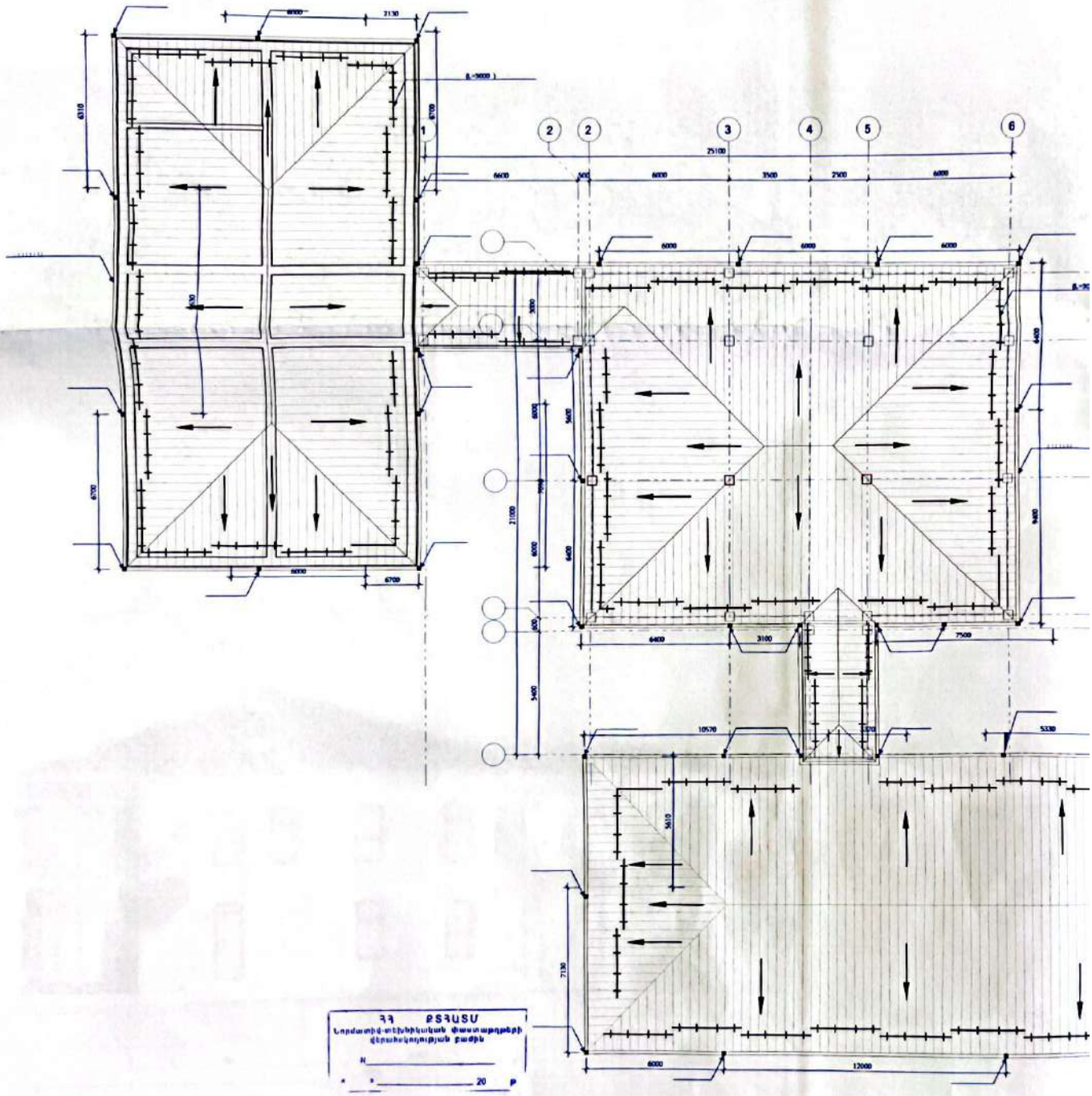

ՀՀ ԲՅՈՒՍՏ
Նորմատիվ-տեխնիկական փաստաթղթերի վերահսկողության բաժին
N_____
«___»_____20 թ.

«ՍՈՒԽԻՏԵԿՏ» ՍՊԸ
ՓՈՐՁԱԳԻՏՈՒԹՅՈՒՆ
«___»_____20 թ.

Տանիքի հատակագիծ Մ1:100

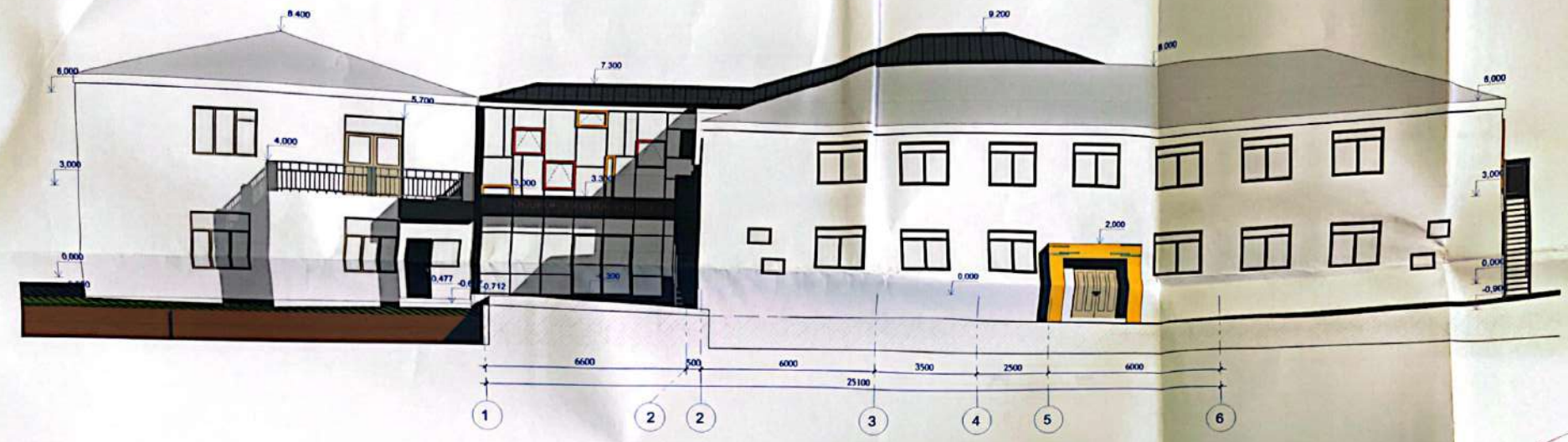

ՑԱԿԱՏ Ե-Ա ԱՌԱՆՑՔՈՎ Մ 1:100

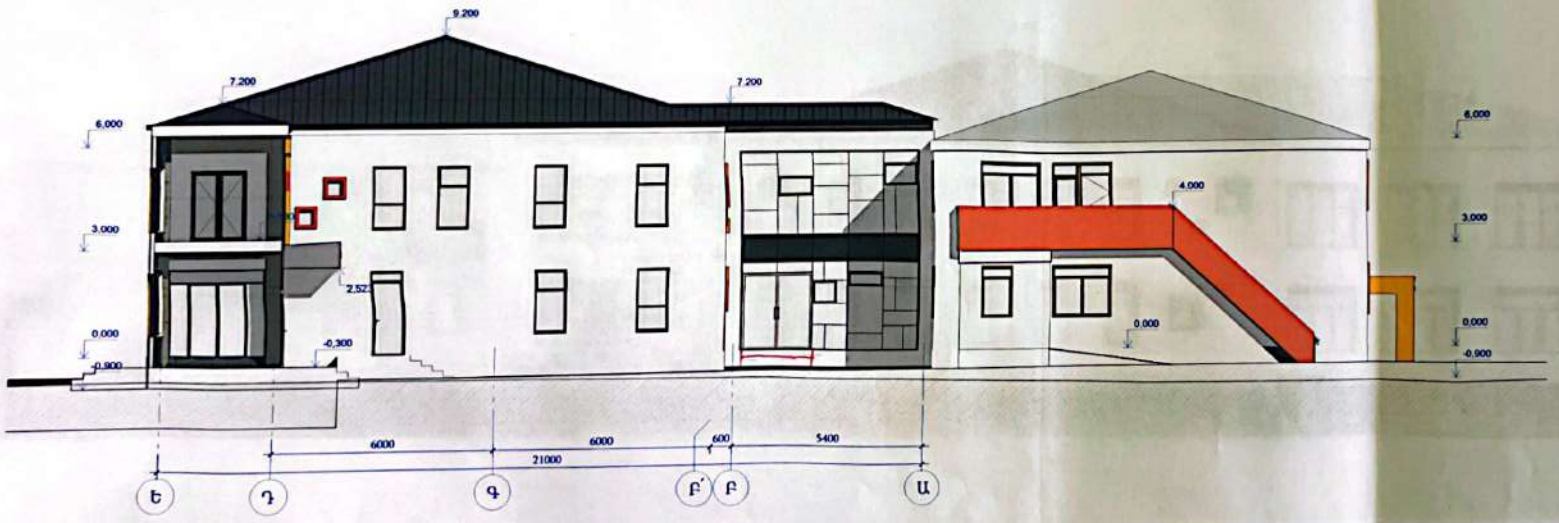

«ԱՐԽԻՏԵԿՏ» ՍՊԸ
ՓՈՐՁԱՔՆՆՈՒԹՅՈՒՆ
«___»_____20 թ.

Մասիս համայնքի մանկապարտեզների կառուցում, հիմնանորոգում և բարեկարգում				Պատվեր «ԱՄՄՀ-ԳՀԾՁԲ-22/24-1»		
Հասցե՝ ք.Մասիսի թիվ 4 մանկապարտեզի հիմնանորոգում				Փուլ	Թերթ	Թերթեր
ԱԳՏ	Ռ.ՀԱՐՈՒԹՅՈՒՆՅԱՆ		ՑԱՐՏԱՐԱՊԵՏԱԿԱՆ ՄԱՍ	ԱՆ	Ճ-6	27
ՑԱՐՏԱՐԱՊԵՏ	Կ.ԳՈՎՀԱՆՅԱՆ		ՑԱԿԱՏ 1-6 ԱՌԱՆՑՔՈՎ Մ 1:100 ՑԱԿԱՏ Ե-Ա ԱՌԱՆՑՔՈՎ Մ 1:100	«ՀԱԶԱՐԱՇԵՆ» ՍՊԸ		

Scanned with CamScanner

ՃԱԿԱՏ Ե-Ա ԱՌԱՆՑՔՈՎ Մ 1:100

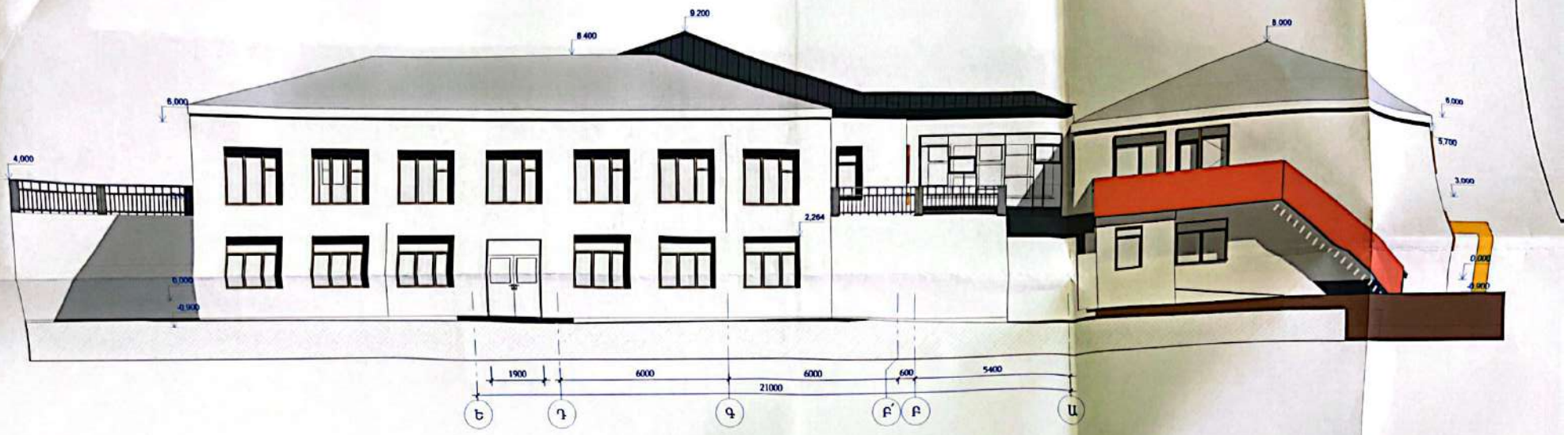

ՃԱԿԱՏ Ա-Ե ԱՌԱՆՑՔՈՎ Մ 1:100

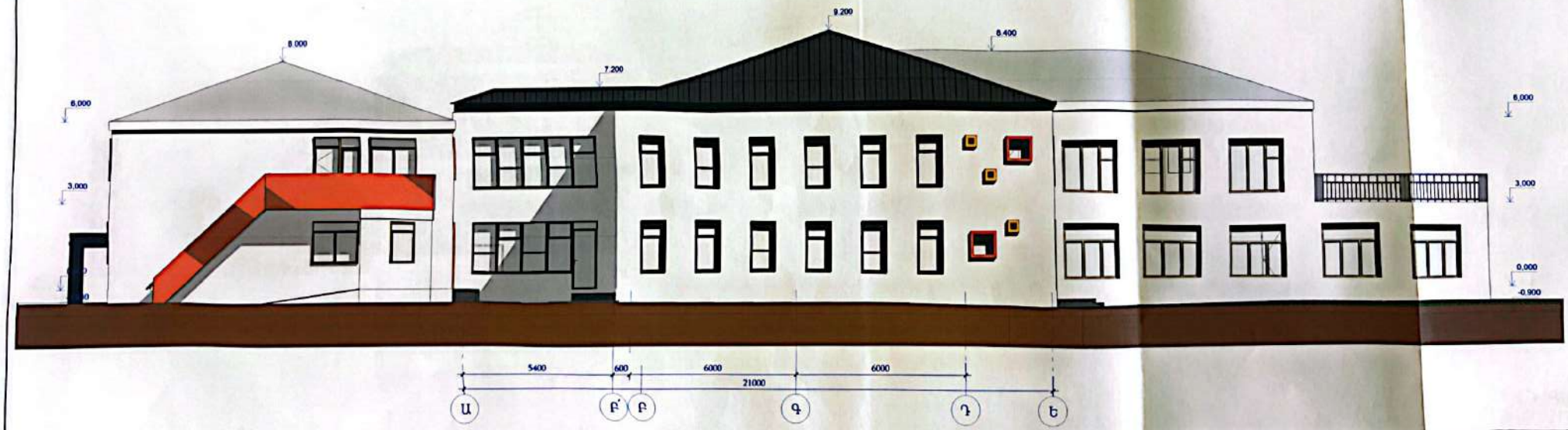

«ԱՐԽԻՏԵԿՏ» ՍՊԸ
ԳՈՐԾԱՌՆՈՒԹՅՈՒՆ
«____»_____20 թ.

Մասիս համայնքի մանկապարտեզների կառուցում, հիմնանորոգում և բարեկարգում			
Հասցե՝ ք.Մասիսի թիվ 4 մանկապարտեզի հիմնանորոգում			
ԼԳՏ	Ռ.ՀԱՐՈՒԹՅՈՒՆՅԱՆ		ՃԱՐՏԱՐԱՊԵՏԱԿԱՆ ՄԱՍ
ՃԱՐՏԱՐԱՊԵՏ	Կ.ԹՈՒՄԱՆՅԱՆ		ՃԱԿԱՏ Ե-Ա ԱՌԱՆՑՔՈՎ Մ 1:100 ՃԱԿԱՏ Ա-Ե ԱՌԱՆՑՔՈՎ Մ 1:100

Պատվեր «ԱՄՄՀ-ԳՀՇՁԲ-22/24-1»		
Փուլ	Թերթ	Թերթեր
ԱՆ	Ճ-7	27
«ՀԱՁԱՐԱՇԵՆ» ՍՊԸ		

Scanned with CamScanner

ՃԱԿԱՏ 6-1 ԱՌԱՆՑՔՈՎ Մ 1:100

ԿՏՐՎԱԾՔ 1-1 ԱՌԱՆՑՔՈՎ Մ 1:100

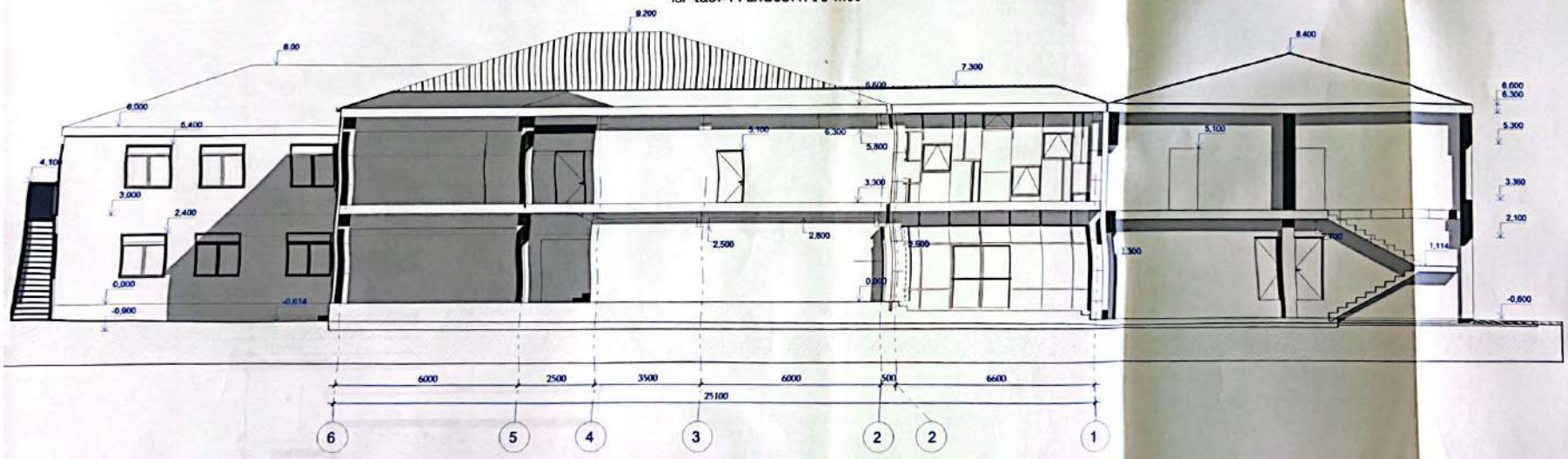

«ԱՐԽԻՏԵԿՏ» ՍՊԸ
ՓՈՐՁԱԳՆՈՒՄՅՈՒՆ
«___» _____20 թ.

Մասիս համայնքի մանկապարտեզների կառուցում, հիմնանորոգում և բարեկարգում				Պատվեր «ԱՄՄՀ-ԳՀՇՁԲ-22/24-1»	
Հասցե՝ գ.Մասիսի թիվ 4 մանկապարտեզի հիմնանորոգում				Փուլ	Թերթ	Թերթեր
Լգհ	Ի.ՍԱՐԳՍՅԱՆ		ՃԱՐՏԱՐԱՊԵՏԱԿԱՆ ՄԱՍ	ԱՆ	8-8	26
ՃԱՐՏԱՐԱՊԵՏ	ԿԱՐՈՒԹՅՈՒՆ		ՃԱԿԱՏ 6-1 ԱՌԱՆՑՔՈՎ Մ 1:100 ԿՏՐՎԱԾՔ 1-1 ԱՌԱՆՑՔՈՎ Մ 1:100	«ՀԱՁԱՐԱՇԵՆ» ՍՊԸ		

Scanned with CamScanner

ՄԻՔԱՆՑԻԿ ՀԱՏՎԱԾԻ ՃԱԿԱՏԱՅԻՆ ՀԱՏՎԱԾ Թ՚-Ա ԱՌԱՆՑՔՈՎ

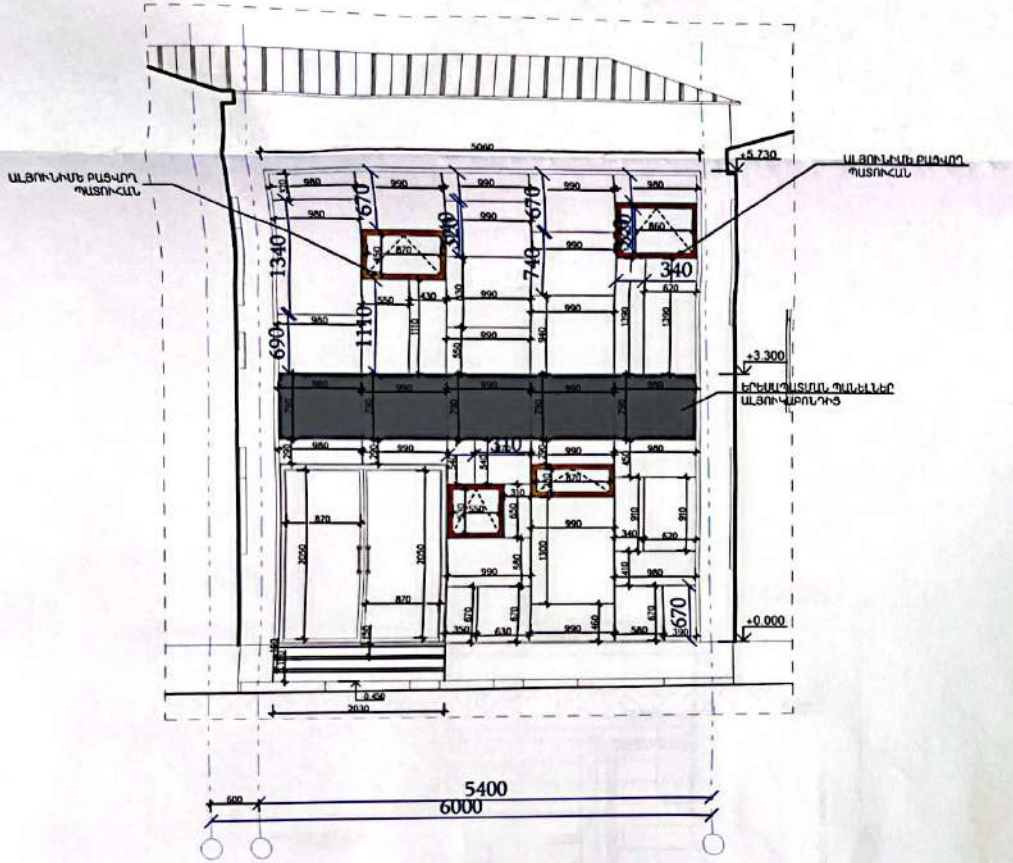

ՄՈՒՏՔԻ ԱՍՏԻՃԱՆՆԵՐ
ԿՏՐՎԱԾՔ Ա-Ա ՄՇ:10

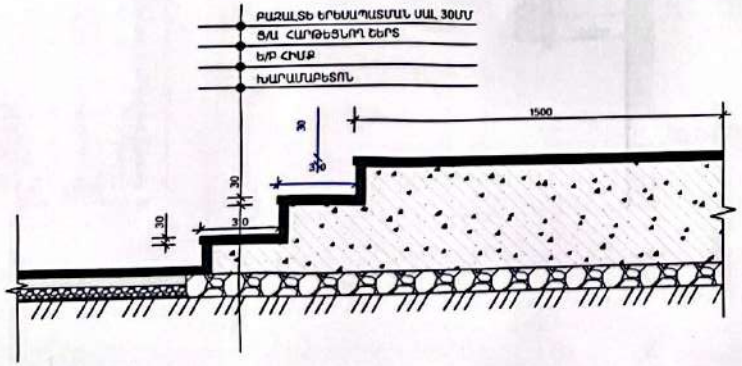

«ԱՐԽԻՏԵԿՏ» ՍՊԸ
ԹՈՒՅԼԱՏՐՈՒԹՅՈՒՆ
«__» _____ 20 Թ.

ՄԱՆՐԱՄԱՍՆԵՐ 1

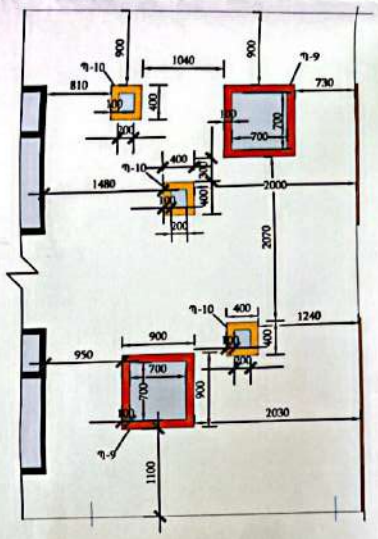

ՄԱՆՐԱՄԱՍՆԵՐ 2

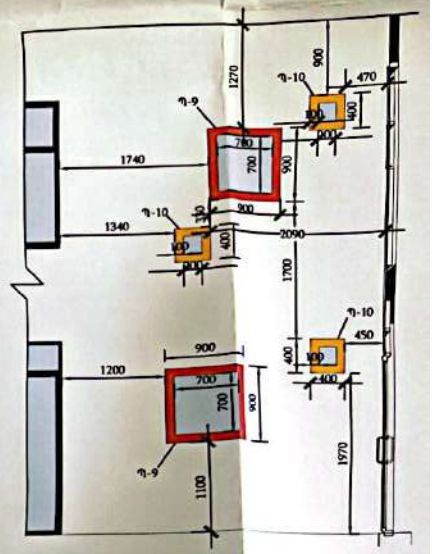

Մասիս համայնքի մանկապարտեզների կառուցում, հիմնանորոգում և բարեկարգում					Պ
Հասցե՝ ք.Մասիսի թիվ 4 մանկապարտեզի հիմնանորոգում					«ԱՄՄՀ-ԳՀ
Լիազ	Ք.ՀԱՐՈՒԹՅՈՒՆՅԱՆ		ՃԱՐՏԱՐԱՊԵՏԱԿԱՆ ՄԱՍ		Փուլ / Ռ
ՃԱՐՏԱՐԱՊԵՏ	ԿԵՌՈՒԹՅԱՆ		Միջանցքիկ հատվածի ճակատային մաս Թ՚-Ա մասերով Մանրամասներ 1, Մանրամասներ 2		ԱՆ «ՀԱՁԱՐ

Scanned with CamScanner

ԳԼԽԱՎՈՐ ՄՈՒՏՔԻ ԱՊԱԿԵՊԱՏ ՃԱԿԱՏ Մ1:50

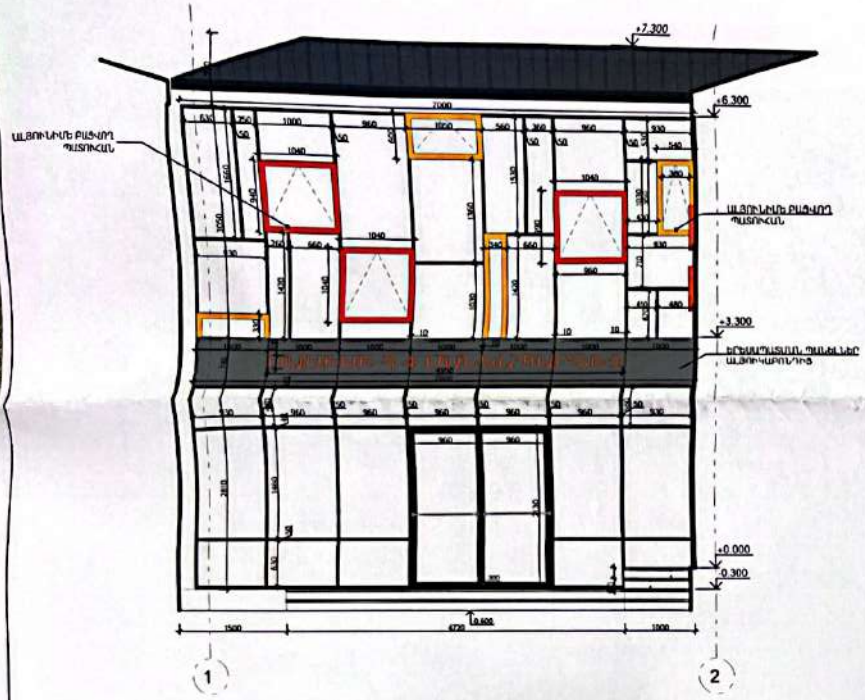

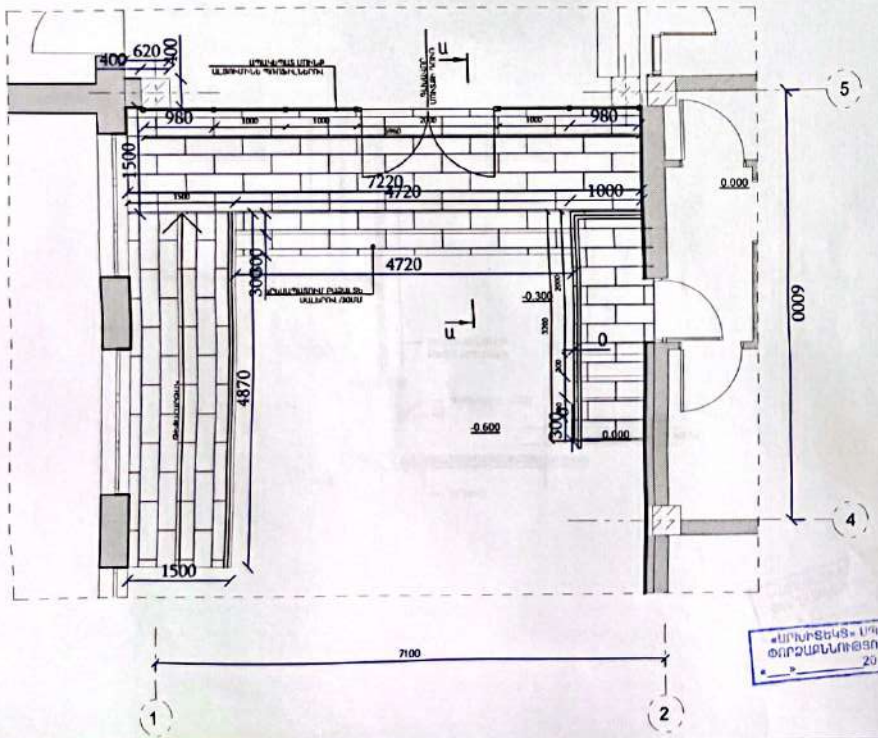

ՄՈՒՏՔԻ ԾԱԾԿԻ ԿՏՐՎԱԾՔ Մ1:20

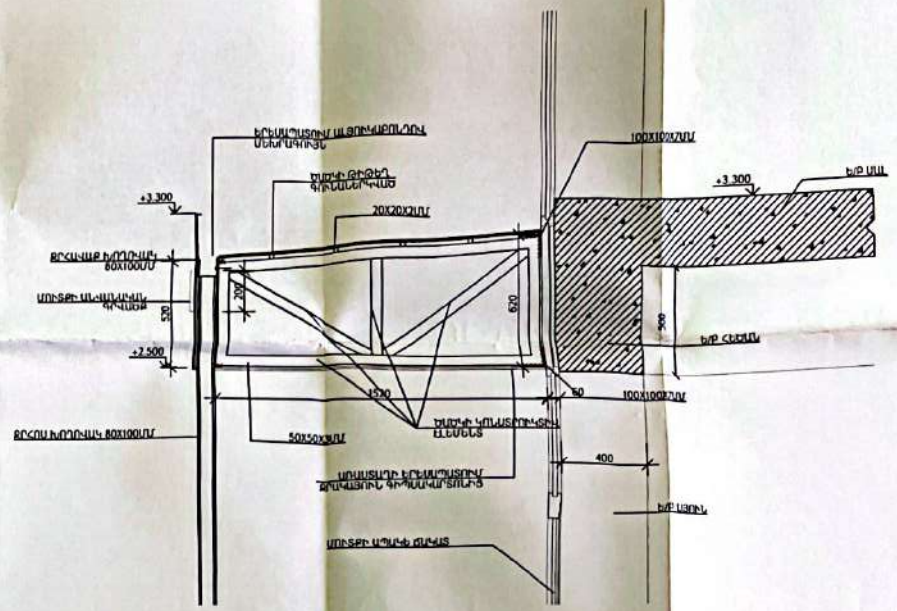

ՄՈՒՏՔԻ ԱՍՏԻՃԱՆՆԵՐԻ ԿՏՐՎԱԾՔ Ա-Ա Մ1:10

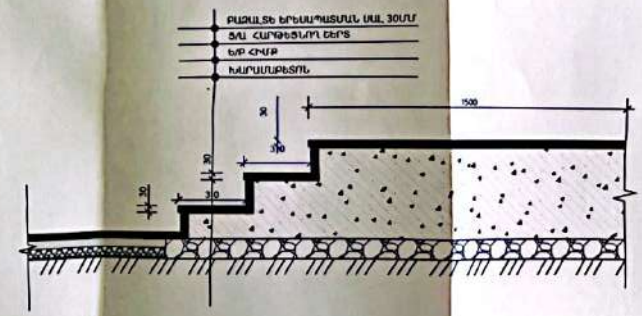

«ԱՐԽԻՏԵԿՏ» ՍՊԸ
ԹՈՒՅԱԼՆՈՒԹՅՈՒՆ
«___» _____ 20 թ.

Մասիս համայնքի մանկապարտեզների կառուցում, հիմնանորոգում և բարեկարգում				Պատվեր «ԱՄՄՀ-ԳՀԾՁԲ-22/24-1»	
Հասցե՝ ք.Մասիսի թիվ 4 մանկապարտեզի հիմնանորոգում				Փուլ	Թերթ	Թերթեր
ԱԳ	Ռ.ԱՐՄԱԳԱՆՅԱՆ	ՃԱՐՏԱՐԱՊԵՏԱԿԱՆ ՄԱՍ		ԱՆ	Ճ-10	26
ՃԱՐՏԱՐԱՊԵՏ	Կ.ԹՈՒՄԱՍՅԱՆ	Գլխավոր մուտքի ապակեպատ ճակատ Մ1:50 Մուտքի աստիճաններ Կտրվածք Ա-Ա Մ1:10		«ՀԱԶԱՐԱՇԵՆ» ՍՊԸ	

Scanned with CamScanner

ԳԼԽԱՎՈՐ ՄՈՒՏՔԻ ԱՊԱԿԵՊԱՏ ՃԱԿԱՏ Մ1:50

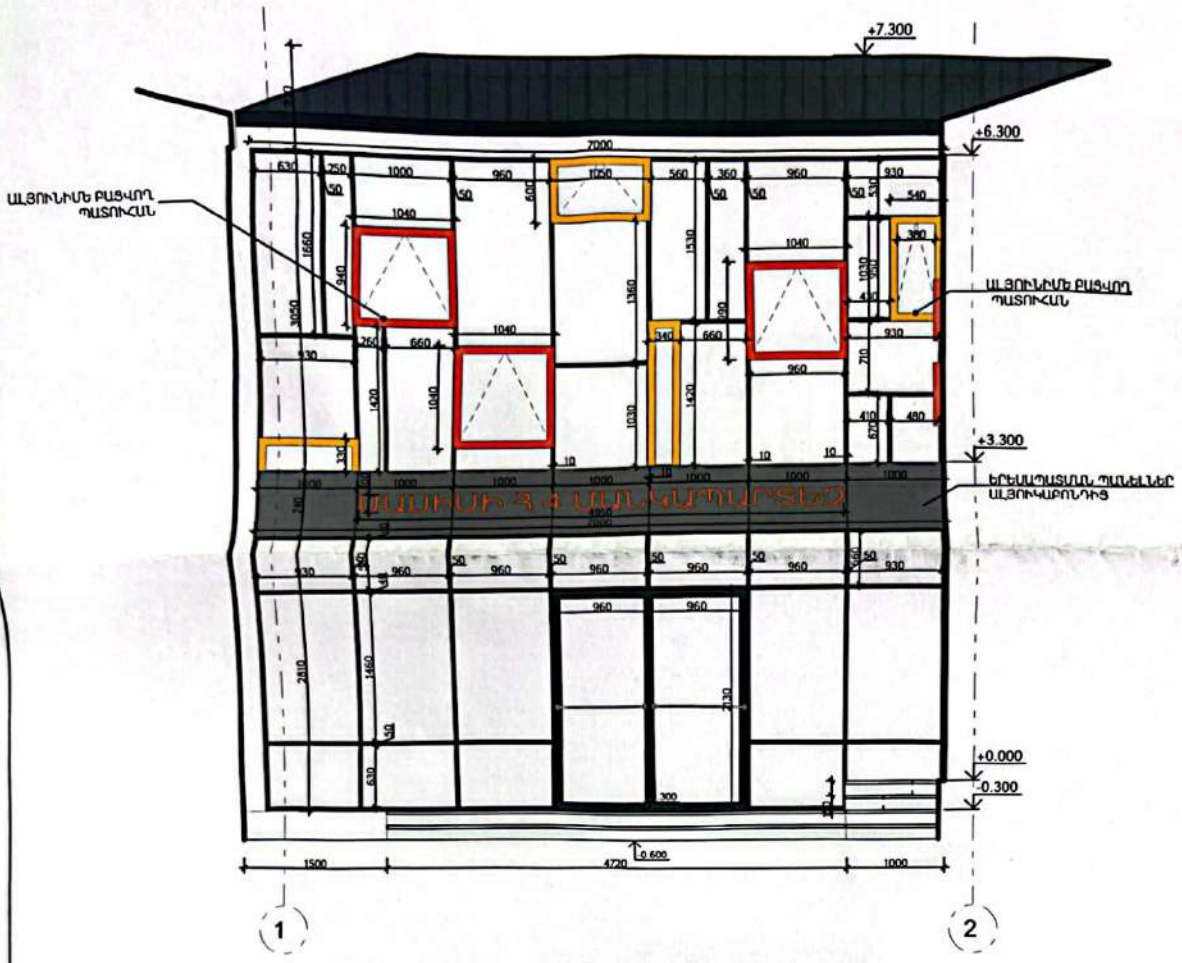

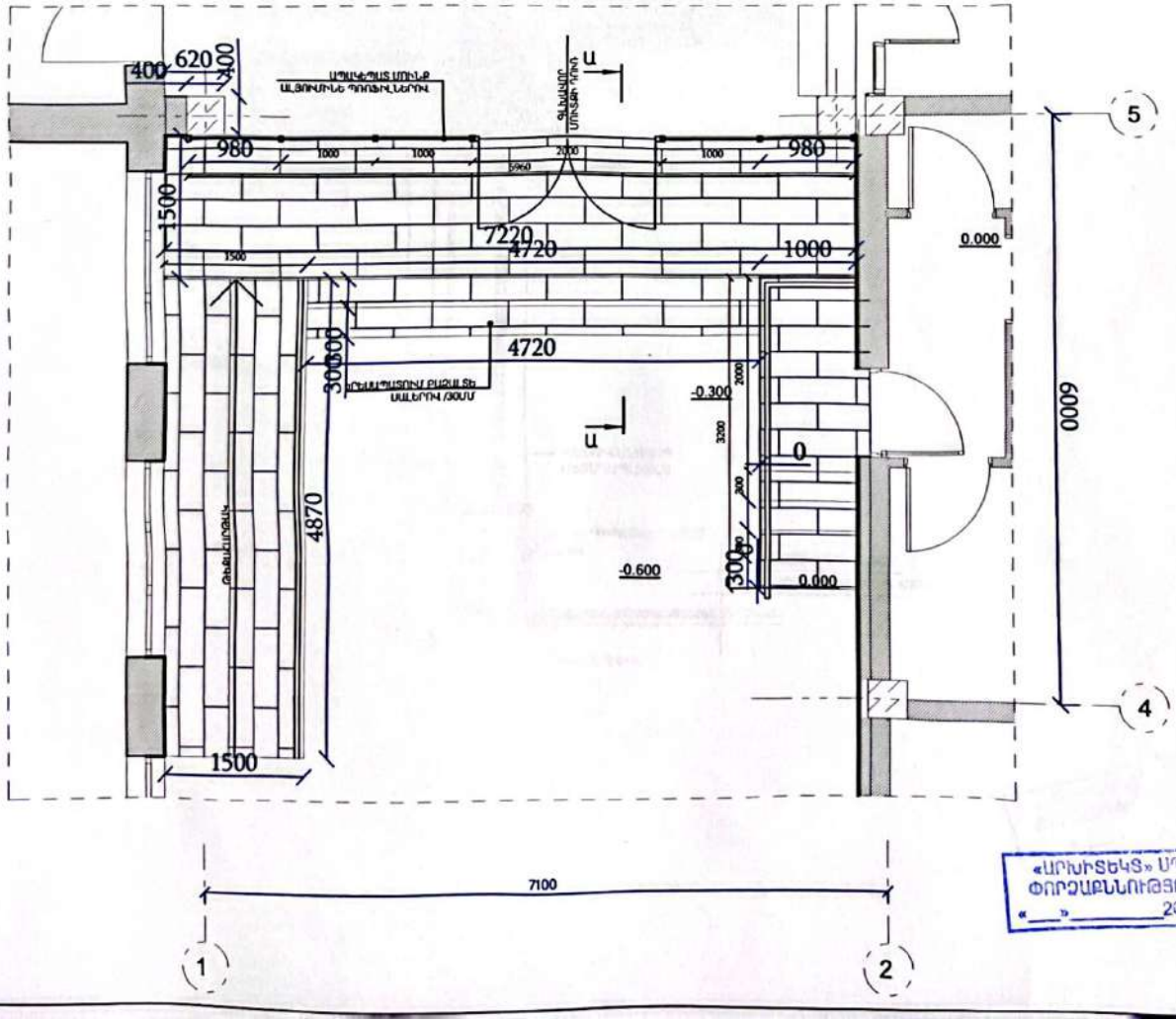

«ԱՐԽԻՏԵԿՏ» ՍՊԸ
ՓՈՐՁԱԲՆՈՒԹՅՈՒՆ
«___» _____ 20 Թ.

Scanned with CamScanner

ՄՈՒՏՔԻ ԾԱԾԿԻ ԿՏՐՎԱԾՔ Մ1:20

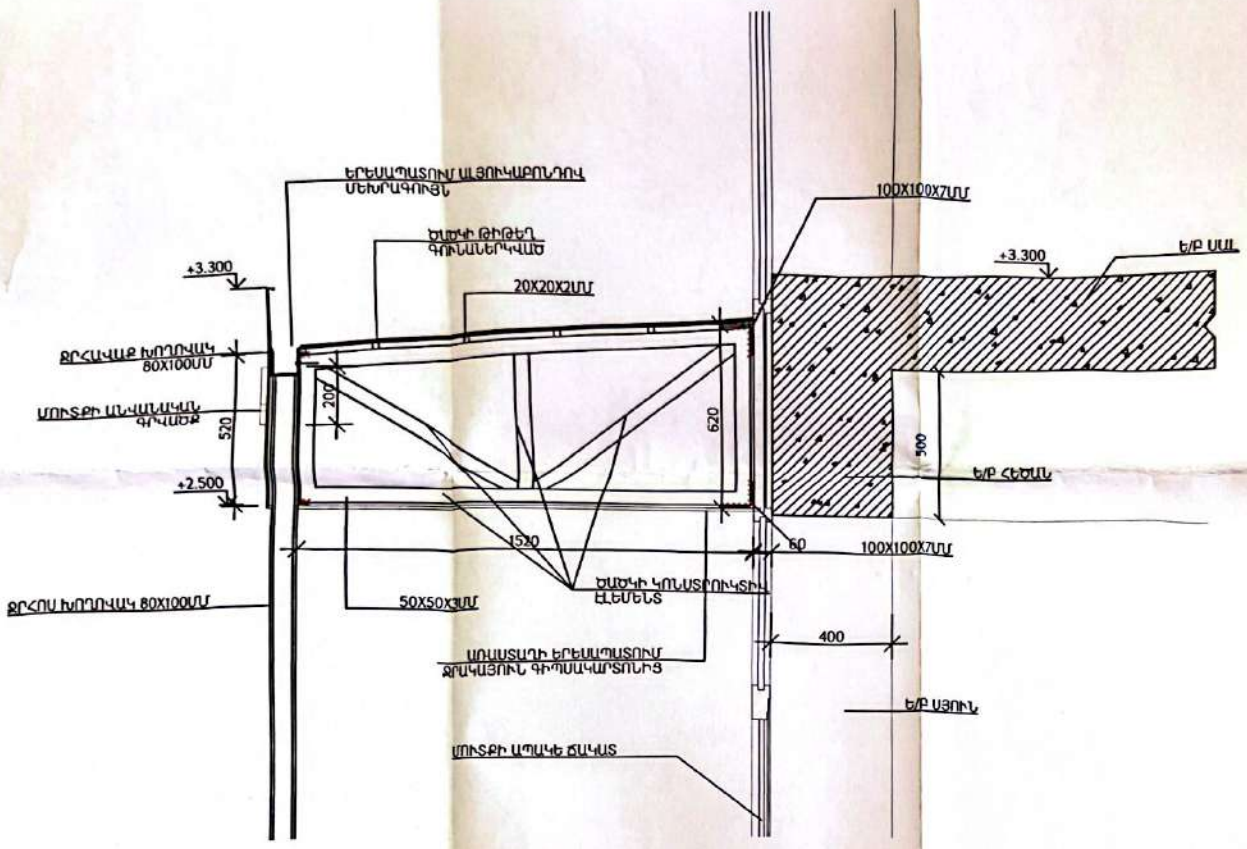

ՄՈՒՏՔԻ ԱՍՏԻՃԱՆՆԵՐ ԿՏՐՎԱԾՔ Ա-Ա Մ1:10

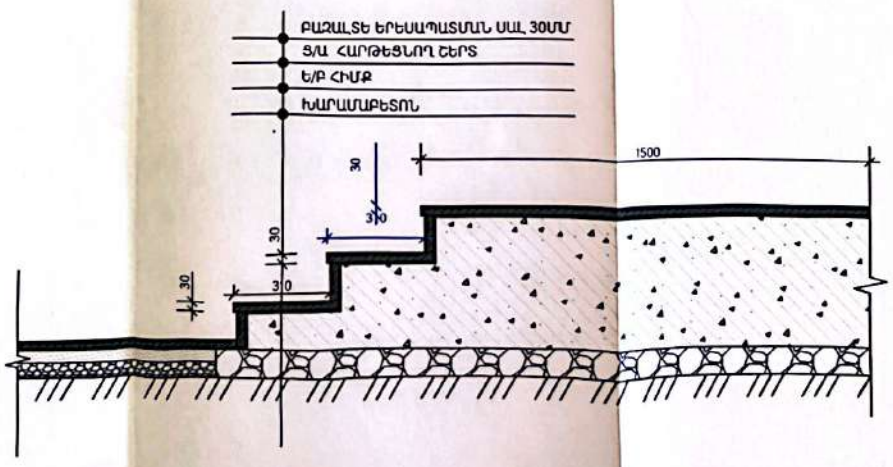

Մասիս համայնքի մանկապարտեզների կառուցում, հիմնանորոգում և բարեկարգում				Պատվեր «ԱՄՄՀ-ԳՀԾՁԲ-22/24-1»		
Հասցե՝ ք.Մասիսի թիվ 4 մանկապարտեզի հիմնանորոգում				Փուլ	Թերթ	Թերթեր
ԼԳԾ	Ռ.ՀԱՐՈՒԹՅՈՒՆՅԱՆ		ՃԱՐՏԱՐԱՊԵՏԱԿԱՆ ՄԱՍ	ԱՆ	Ճ-10	26
ՃԱՐՏԱՐԱՊԵՏ	Կ.ԹԻՐԱՔՅԱՆ		Գլխավոր մուտքի ապակեպատ ճակատ Մ1:50 Մուտքի աստիճաններ Կտրվածք Ա-Ա Մ1:10	«ՀԱՁԱՐԱՇԵՆ» ՍՊԸ		

Scanned with CamScanner

Scanned with CamScanner

ԿՏՐՎԱԾՔ 2՝ ԱՌԱՆՑՔՈՎ

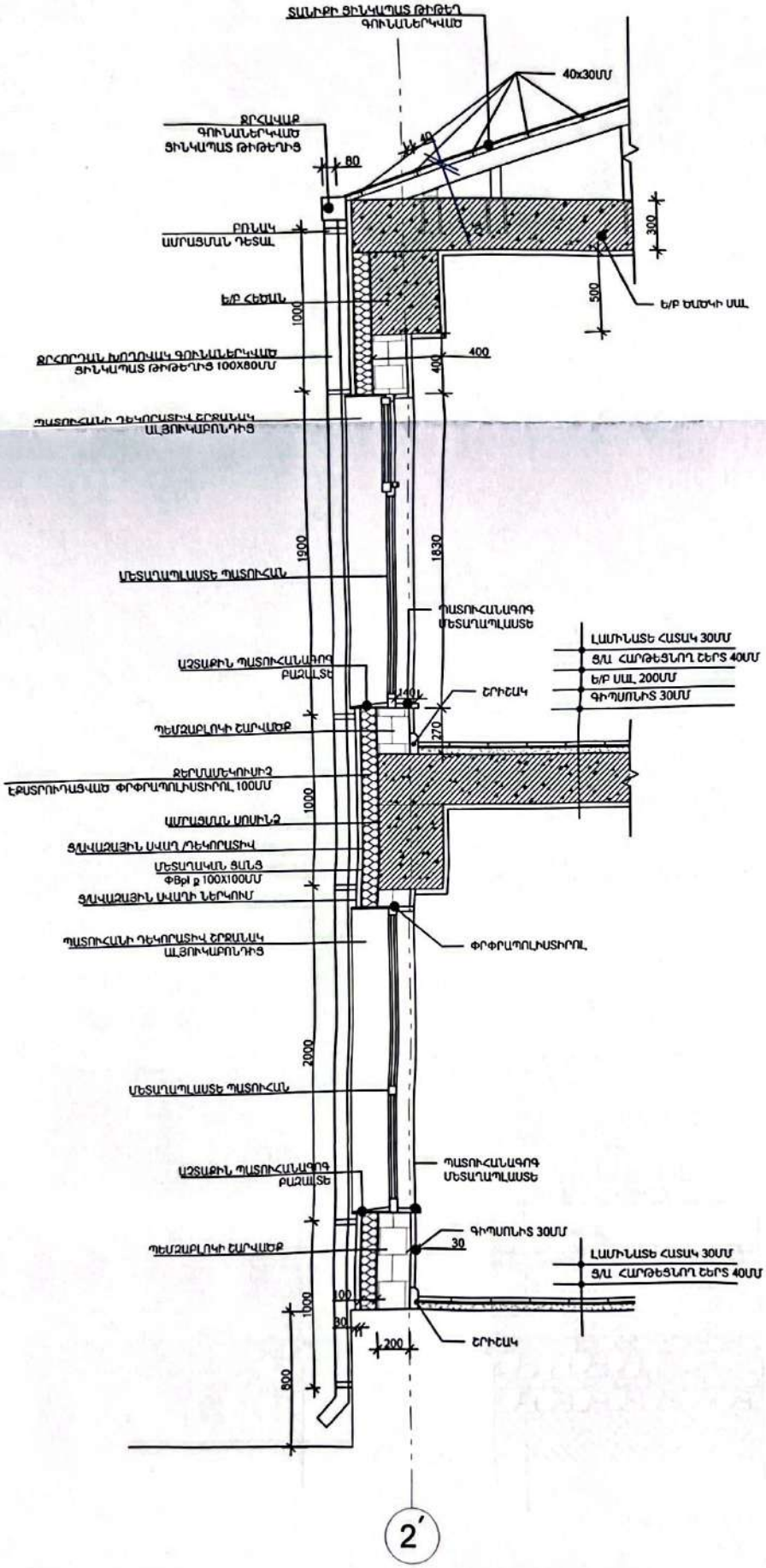

«ԱՐԽԻՏԵԿՏ» ՍՊԸ
ՓՈՐՁԱԲՆՈՒԹՅՈՒՆ
«___» _____ 20 թ.

Scanned with CamScanner

ՋՐՀՈՍ ԽՈՂՈՎԱԿԻ ԱՄՐԱՑՄԱՆ ՀԱՆԳՈՒՅՑ
ԲՌՆԱԿ

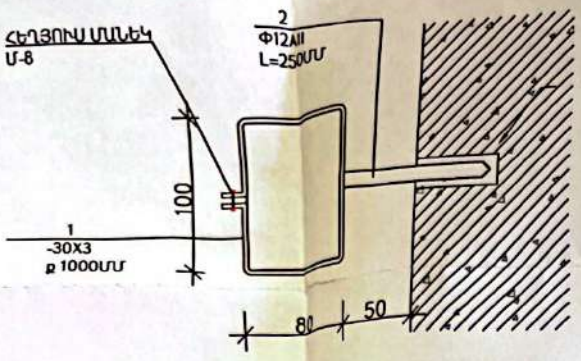

ՊՈԼԻՄԵՐՅԵՄԵՆՏԱՅԻՆ ՇԱՂԱԽ

ՏԱՐՐԻ ՄԱԿՆԻՇ	ԴԻՐՔ	ԿՈՂՔԱՊՈՒՍԿՍ	ՏԱՐՐԻ ԵՐԿԱՐՈՒԹՅՈՒՆԸ	ՔԱՆ ՀԱՏ	ՏԱՐՐԻ ՔԱՇԸ ԿԳ	
					ԴԻՐՔ	ԳՈՒՄԱՐ
ԲՌՆԱԿ ՀԱՏ-222	1	-30Ս3	l=460	1	0.32	0.54 / 120.0կգ
	2	Φ12AII	l=200	1	0.22	

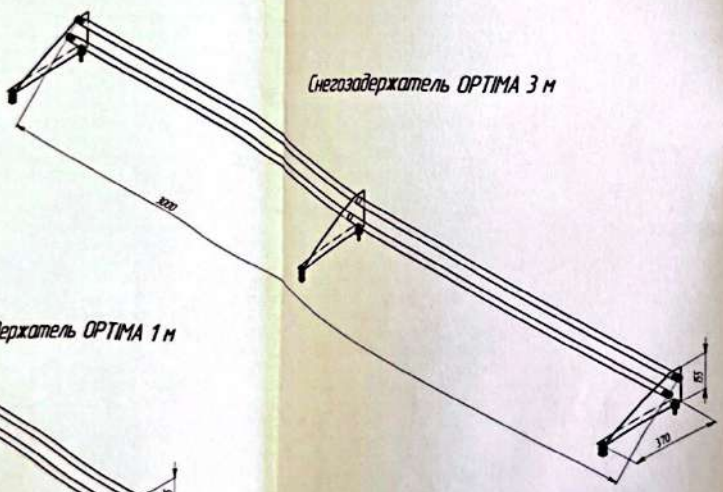

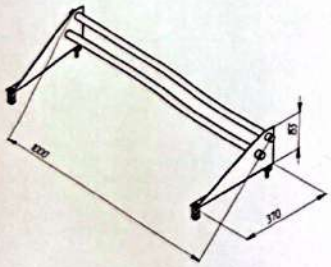

ՁՆԱՐԳԵԼ 3000x410x169ՄՄ-ՀԱՏ 0

Մասիս համայնքի մանկապարտեզների կառուցում, հիմնանորոգում և բարեկարգում				Պատվեր «ԱՄՄՀ-ԳՀՇՁԲ-22/24-1»		
Հասցե՝ ք.Մասիսի թիվ 4 մանկապարտեզի հիմնանորոգում				Փուլ	Թերթ	Թերթեր
ՆԳՁ	Ո.ԱՐՄՈՒԹՅՈՒՆԱՆ		ՃԱՐՏԱՐԱՊԵՏԱԿԱՆ ՄԱՍ	ԱՆ	Ճ-11	26
ՃԱՐՏԱՐԱՊԵՏ	Կ.ԳԻՐՔՈՅԱՆ		Կտրվածք 2՝ առանցքով Մ1:50 Ջրհոս խողովակի ամրացման հանգույց Ձնարգել	«ՀԱՋԱՐԱՇԵՆ» ՍՊԸ		

Scanned with CamScanner

ԼԱՄԻՆԱՏԵ ՀԱՏԱԿ

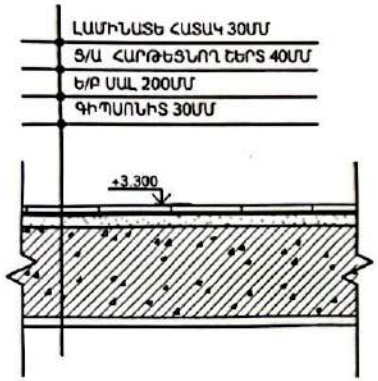

ՄԱՄԼՈԳՐԱՆԻՏԵ ՀԱՏԱԿ

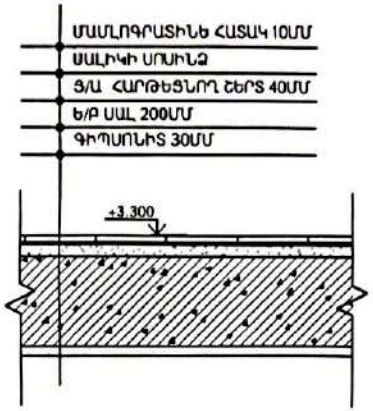

ՄԱՄԼՈԳՐԱՆԻՏԵ ՀԱՏԱԿ
պատշգամբներում

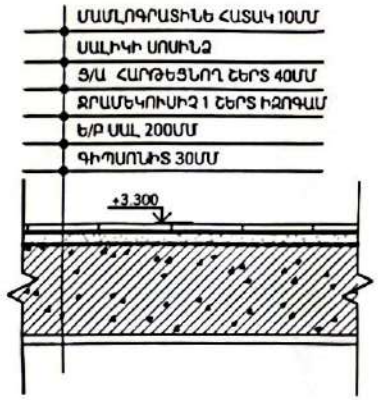

ԼԱՄԻՆԱՏԵ ՀԱՏԱԿ

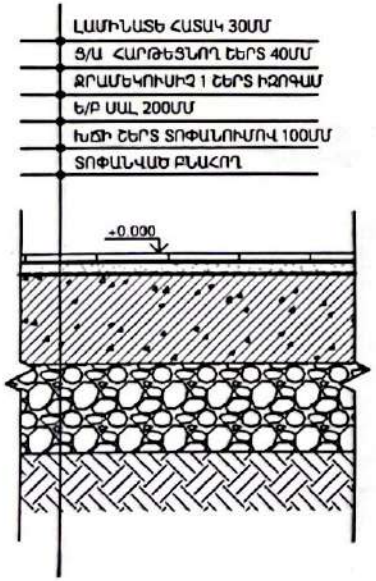

ՄԱՄԼՈԳՐԱՆԻՏԵ ՀԱՏԱԿ

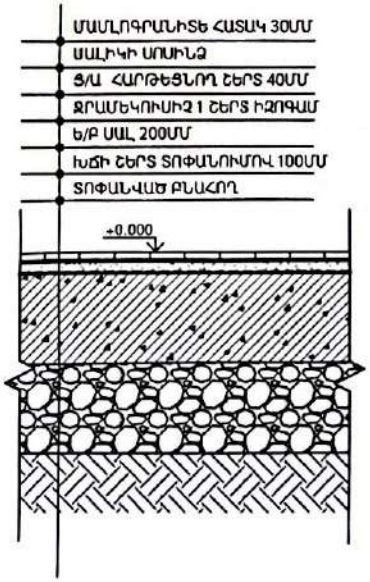

«ԱՐԽԻՏԵԿՏ» ՍՊԸ
ՓՈՐՁԱՔՆՆՈՒԹՅՈՒՆ
«____»_____20 թ.

Մասիս համայնքի մանկապարտեզների կառուցում, հիմնանորոգում և բարեկարգում				Պատվեր «ԱՄՄՀ-ԳՀՇՁԲ-22/24-1»		
Հասցե՝ ք.Մասիսի թիվ 4 մանկապարտեզի հիմնանորոգում				Փուլ	Թերթ	Թերթեր
ԱԳՍ	Ռ.ՀԱՄԲԱՐՁՅԱՆ		ՃԱՐՏԱՐԱՊԵՏԱԿԱՆ ՄԱՍ	ԱՆ	Հ-12	26
ՃԱՐՏԱՐԱՊԵՏ	Կ.ԳԻՐԱՐԱՆ		Հատակների կտրվածքներ	«ՀԱՋԱՐԱՇԵՆ» ՍՊԸ		

Scanned with CamScanner

ՀԱՆԳՈՒՅՑ 1
ՊԱՏ 360ՄՄ

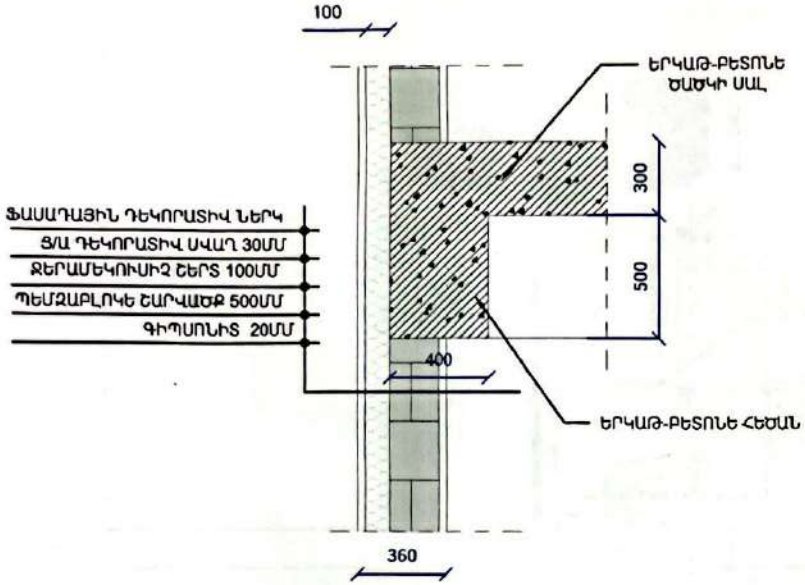

ՀԱՆԳՈՒՅՑ 2
ՊԱՏ 360ՄՄ

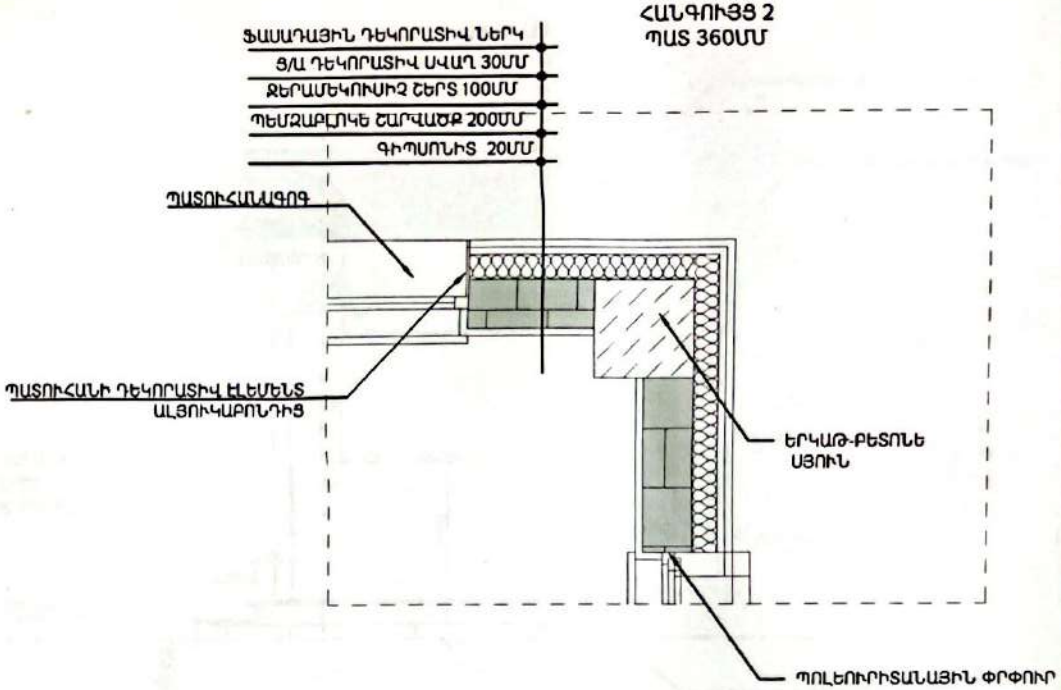

ՀԱՆԳՈՒՅՑ 2
ՊԱՏ 160ՄՄ

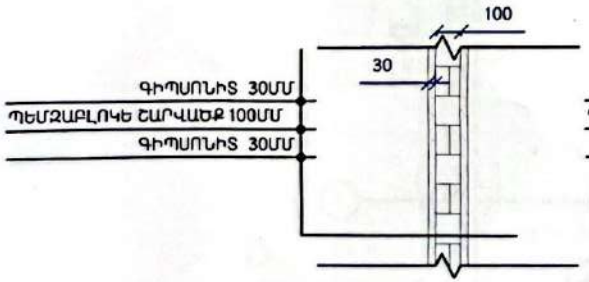

ՀԱՆԳՈՒՅՑ 3
ՊԱՏ 260ՄՄ

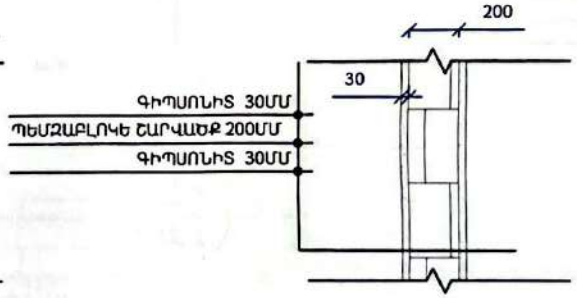

ՀԱՆԳՈՒՅՑ 3
ՊԱՏ 260ՄՄ

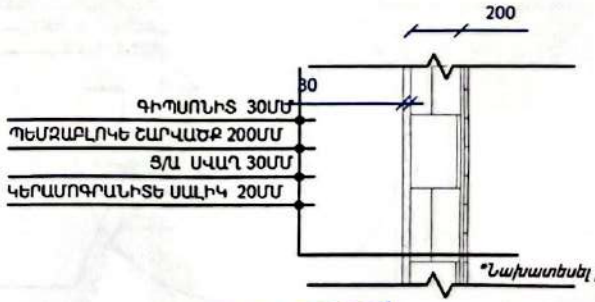

*Նախատեսել բոլոր թաց կետերում:

«ԱՐԽԻՏԵԿՏ» ՍՊԸ
ՓՈՐՁԱՔՆՆՈՒԹՅՈՒՆ
« » 20 թ.

Մասիս համայնքի մանկապարտեզների կառուցում, հիմնանորոգում և բարեկարգում				Պատվեր «ԱՄՄՀ-ԳՀԾՁԲ-22/24-1»		
Հասցե՝ ք.Մասիսի թիվ 4 մանկապարտեզի հիմնանորոգում				Փուլ	Թերթ	Թերթերի
ԱԳՍ	Ռ.ԱՐՈՒԹՅՈՒՆՅԱՆ		ՃԱՐՏԱՐԱՊԵՏԱԿԱՆ ՄԱՍ	ԱՆ	4-13	26
ՃԱՐՏԱՐԱՊԵՏ	Կ.ԵՂԻԱԶԱՐՅԱՆ		Պատերի հանգույցներ	«ՀԱՋԱՐԱՇԵՆ» ՍՊԸ		

Scanned with CamScanner

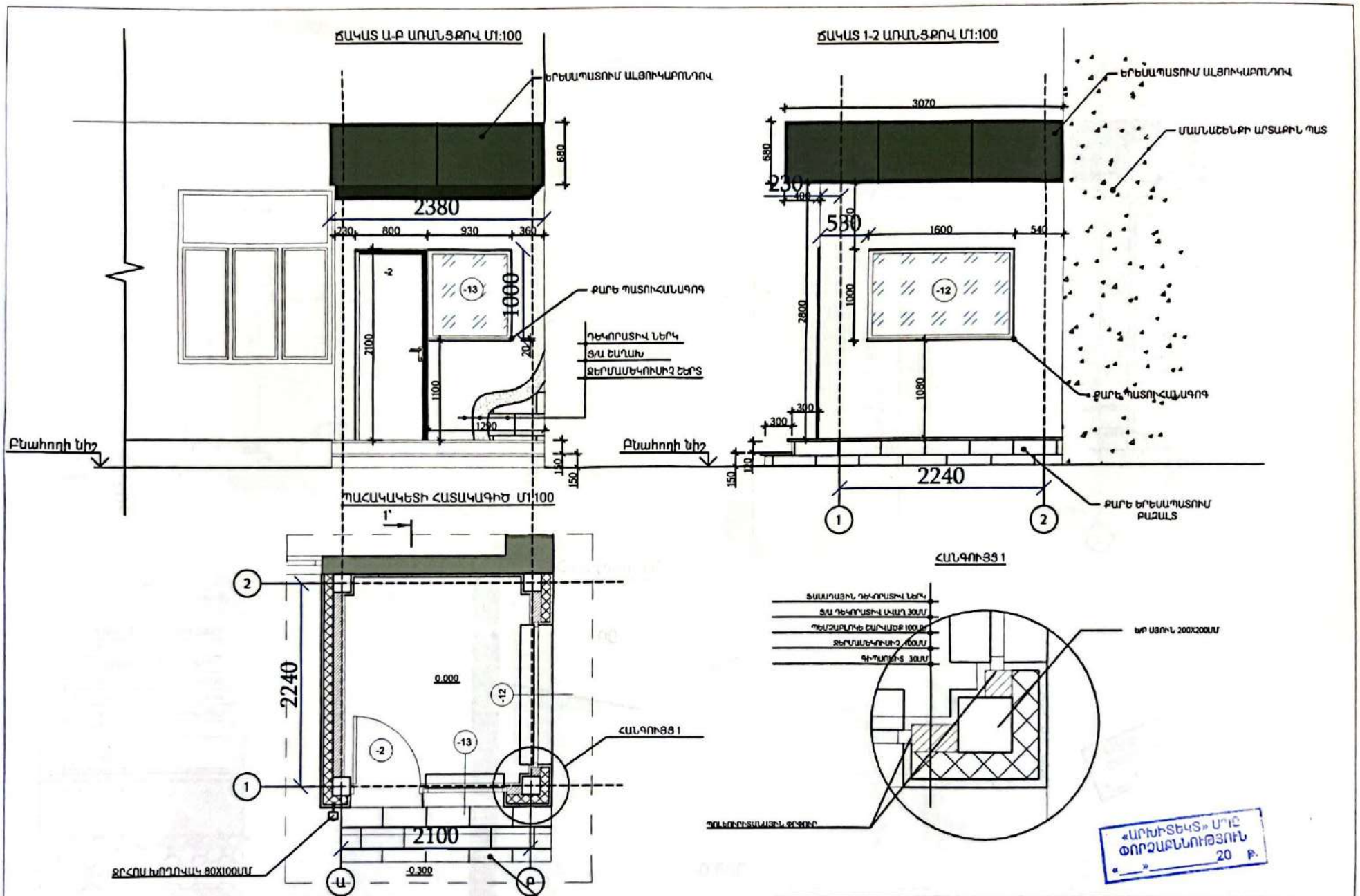

«ԱՐԽԻՏԵԿՏ» ՍՊԸ
ՓՈՐՁԱԲՆՈՒԹՅՈՒՆ
«___» _____ 20 Թ.

Մասիս համայնքի մանկապարտեզների կառուցում, հիմնանորոգում և բարեկարգում				Պատվեր «ԱՄՄՀ-ԳՀՇՁԲ-22/24-1»		
Հասցե՝ ք.Մասիսի թիվ 4 մանկապարտեզի հիմնանորոգում				Փուլ	Թերթ	Թերթեր
ՆԳՏ	Ո.ՀԱՄԱՅՈՒՆԱՆ		ՃԱՐՏԱՐԱՊԵՏԱԿԱՆ ՄԱՍ	ԱՆ	Ճ-14	26
ՃԱՐՏԱՐԱՊԵՏ	Կ.ԳՈՐՇԱՆ		Պահակակետ	«ՀԱՁԱՐԱՇԵՆ» ՍՊԸ		

Scanned with CamScanner

ԿՏՐՎԱԾՔ 1-1 ԱՌԱՆՑՔՈՎ Մ1:100

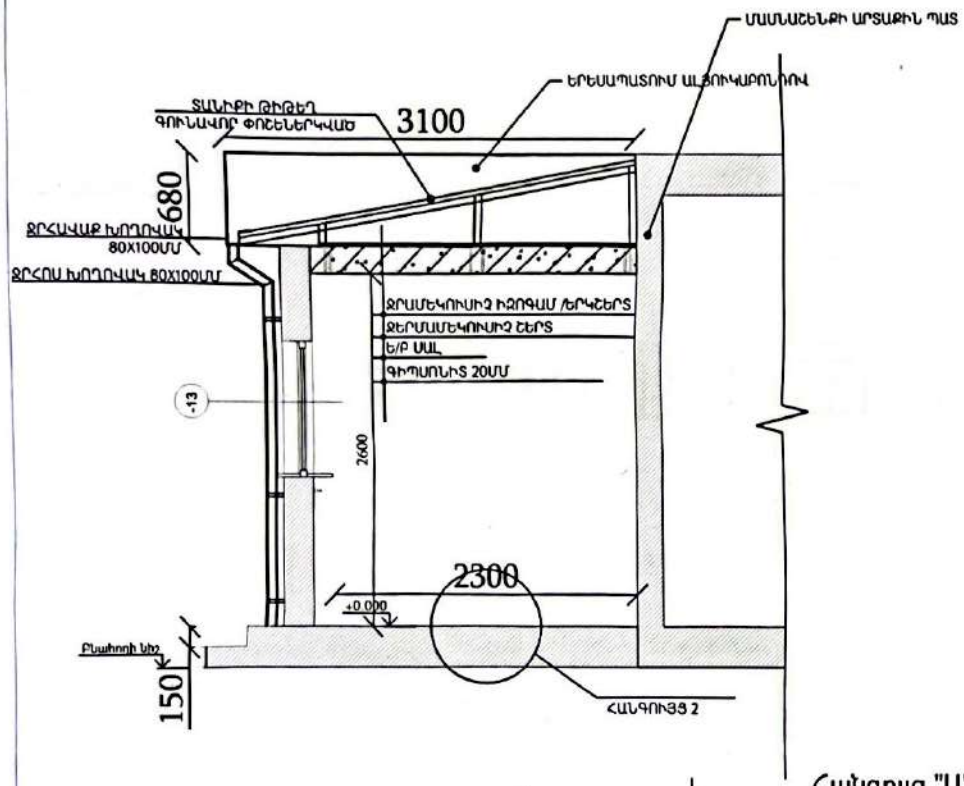

ՃԱԿԱՏ 2-1 ԱՌԱՆՑՔՈՎ Մ1:100

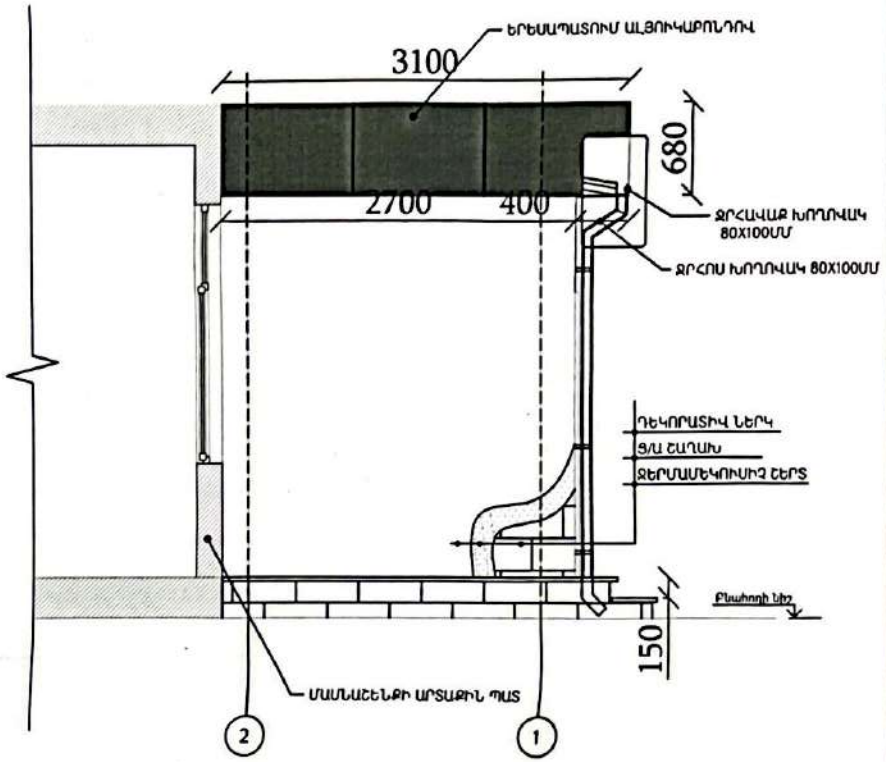

ՀԱՆԳՈՒՅՑ 2
ՄԱՍԼՈԳՐԱՆԻՏԵ ՀԱՏԱԿ Մ1:20

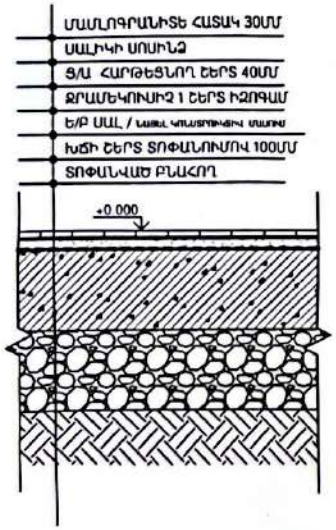

Հանգույց "Ա"

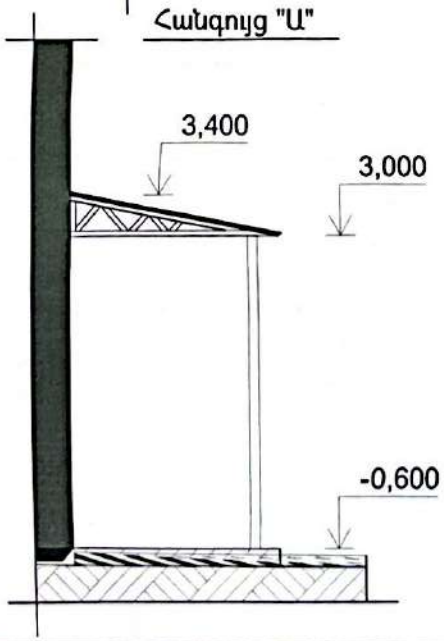

«ԱՐԽԻՏԵԿՏ» ՍՊԸ
ՓՈՐՁԱԳՆՈՒԹՅՈՒՆ
20 Թ.
«___»

Մասիս համայնքի մանկապարտեզների կառուցում, հիմնանորոգում և բարեկարգում				Պատվեր «ԱՄՄՀ-ԳՀԾՁԲ-22/24-1»	
Հասցե՝ ք.Մասիսի թիվ 4 մանկապարտեզի հիմնանորոգում				Փուլ	Թերթ	Թերթեր
Նպ	Ո.ամրագրումներ		ՃԱՐՏԱՐԱՊԵՏԱԿԱՆ ՄԱՍ	ԱՆ	6-15	27
Ճարտարապետ	Կցորդագիր		Պահակակետ, կտրվածք,ճակատ, հանգույց	«ՀԱՁԱՐԱՇԵՆ» ՍՊԸ		

Scanned with CamScanner

Պատուհանների մասնագիր

Մակնիշ	Բ-1	Պ-1	Պ-2	Պ-3	Պ-4	Պ-5	Պ-6	Պ-7	Պ-9	Պ-10
Քանակ	1	2	2	2	15	19	26	2	4	6
Չափեր	2,000×2,200	1,700×1,900	1,900×1,900	2,000×1,600	1,500×1,500	1,700×1,500	2,000×1,900	600×600	900×900	400×400
Տեսք հատակագծում										
Տեսք										

Պատուհանների մասնագիր

Մակնիշ	Պ-11	Պ-12	Պ-13	Պ-14	Պ-15	Պ-16	Պ-21	Պ-22
Քանակ	4	1	1	3	61	4	3	4
Չափեր	800×600	1,600×1,000	930×1,000	2,000×1,900	900×1,800	900×1,800	850×1,500	950×1,500
Տեսք հատակագծում								
Տեսք	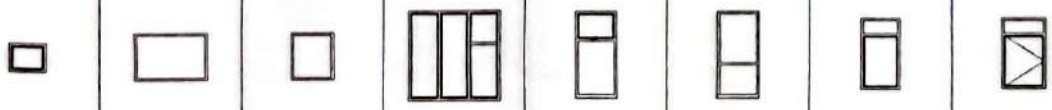							

«ԱՐԽԻՏԵԿՏ» ՍՊԸ
ՓՈՐՁԱՔՆՆՈՒԹՅՈՒՆ
«____»_____20 թ.

Մասիս համայնքի մանկապարտեզների կառուցում, հիմնանորոգում և բարեկարգում				Պատվեր «ԱՄՄՀ-ԳՀՄՁԲ-22/24-1»	
Հասցե՝ ք.Մասիսի թիվ 4 մանկապարտեզի հիմնանորոգում				Փուլ	Թերթ	Թերթ
ԼԱԳ	Ռ.ՀԱՐՈՒԹՅՈՒՆՅԱՆ		ՃԱՐՏԱՐԱՊԵՏԱԿԱՆ ՄԱՍ	ԱՆ	8-17	26
ՃԱՐՏԱՐԱՊԵՏ	Կ.ԳԻՆԴԱՍՅԱՆ		Պատուհանների մասնագիր	«ՀԱՁԱՐԱՇԵՆ» ՍՊԸ		

Scanned with CamScanner

Դռների մասնագիր

Անվանում	Դ-1	Դ-2	Դ-3	Դ-4	Դ-5	Դ-6	Դ-7	Դ-8	Դ-9
Քանակ	21	26	4	1	4	4	1	5	2
Մակերես	2,52	1.89	3,15	5,4	3,15	1,89	3,36	2.52	3.15
Չափեր	1200×2100	900×2 100	1 500×2 100	2570×2 100	1500×2 100	900×2 100	1600×2 100	1200×2 100	1500×2 100
Տեսք դիմացից	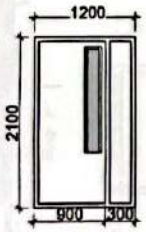	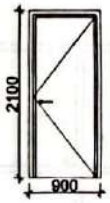	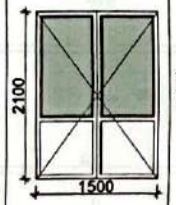	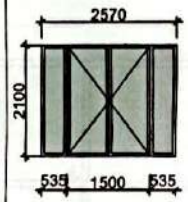	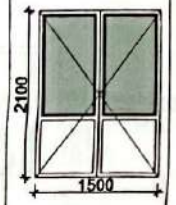	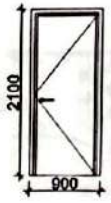	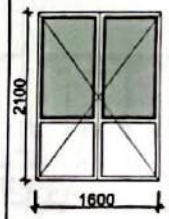	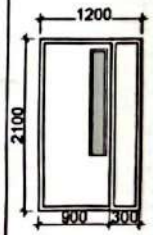	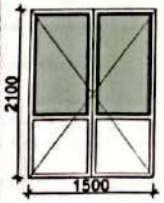
Ծանոթագրում	Ուղանկյուն մետաղապլաստե պրոֆիլներով ապակեպատ ներքին դուռ:	Ուղանկյուն մետաղապլաստե պրոֆիլներով ներքին դուռ:	Ուղանկյուն մետաղապլաստե պրոֆիլներով ապակեպատ ներքին դուռ:	Ուղանկյուն մետաղապլաստե պրոֆիլներով ապակեպատ ներքին դուռ:	Ուղանկյուն ալյումինե պրոֆիլներով ապակեպատ արտաքին դուռ:	Ուղանկյուն ալյումինե պրոֆիլներով արտաքին դուռ:	Ուղանկյուն մետաղապլաստե պրոֆիլներով ապակեպատ ներքին դուռ:	Ուղանկյուն ալյումինե պրոֆիլներով ապակեպատ արտաքին դուռ:	Ուղանկյուն ալյումինե պրոֆիլներով ապակեպատ արտաքին դուռ:
Բացվող մասի մակերեսը/ընդ/քմ	52.92	49.14	12.6	3.15	12.6	7.56	3.36	12.6	6.3
Չբացվող մասի մակերեսը/ընդ/քմ	--	--	--	2.25	--	--	--	--	--

«ԱՐԽԻՏԵԿՏ» ՍՊԸ
ԳՈՐԾԱԿԱՆՈՒԹՅՈՒՆ
«____»_____20 թ.

Մասիս համայնքի մանկապարտեզների կառուցում, հիմնանորոգում և բարեկարգում				Պատվեր «ԱՄՄՀ-ԳՀԾՁԲ-22/24-1		
Հասցե՝ ք. Մասիսի թիվ 4 մանկապարտեզի հիմնանորոգում				Փուլ	Թերթ	Թերթ
ԱԵՏ	Ուսումնասիր.		ՃԱՐՏԱՐԱՊԵՏԱԿԱՆ ՄԱՍ	ԱՆ	Ճ-16	27
Ճարտարապ.	Կ.Գրիգոր.		Դռների մասնագիր	«ՀԱՃԱՐԱՇԵՆ» ՍՊԸ		

Scanned with CamScanner

Զրուցատաղավար Մ1:50

Հատակագիծ Մ1:50

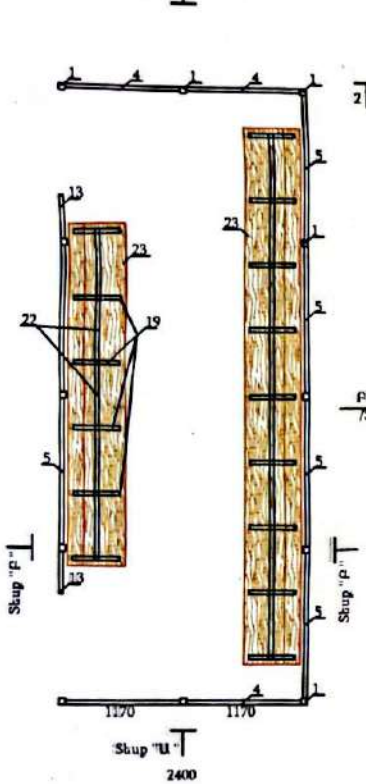

Տեսք "Ա" Մ1:50

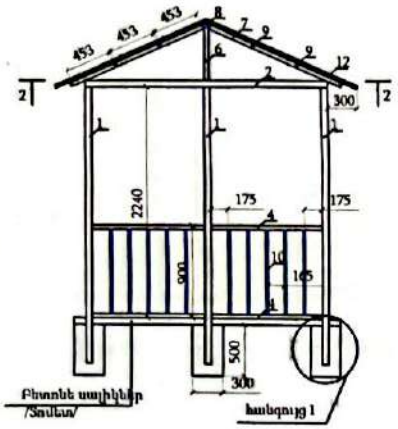

Տեսք "Բ" Մ1:50

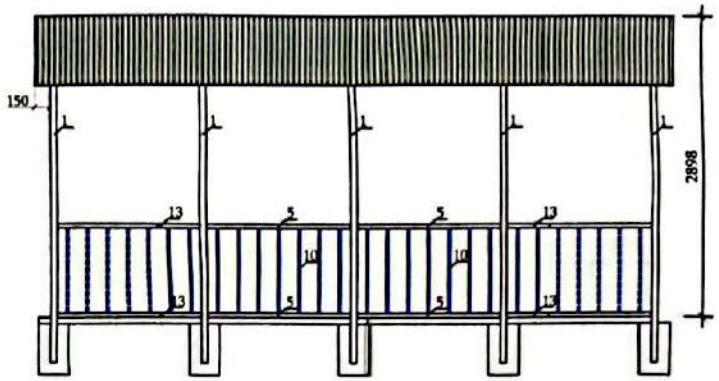

Տանիքի կոնստրուկտիվ լուծումներ Մ1:50

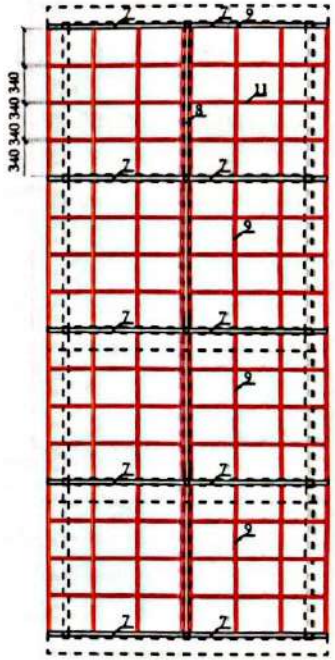

Կտրվածք 2-2 Մ1:50

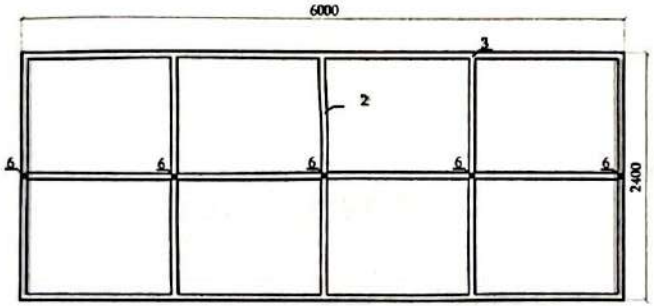

Հանգույց 1 Մ 1:25

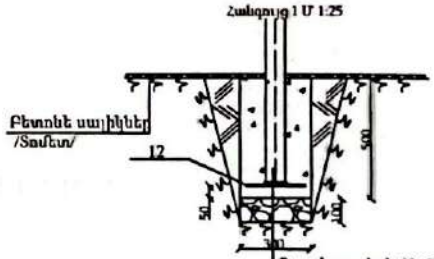

Ուղղ խողովակ 60x60x3
Մետ թիթեղ -8X250
Բետոն B15 դասի
Տուփանված խճի նախ շերտ

Զրուցարան 2,4 x 6 արտաքին չափերով՝ 8 հատ

Մետաղական տարրերի մասնագիր 1 տաղավարի համար

ԴԻՐՔ	ՆԵՇԱՆԱԿՈՒՄԸ	ԱՆՎԱՆՈՒՄԸ		ՔԱՆ ՀԱՏ	ՔԱՇԸ ԿԳ	ԸՆԴ
1	ՊՍՏ30245-2003	▭60x60x3	L = 2680	15	13.9	208.5
2	——"——	▭60x60x3	L = 2400	5	12.45	62.25
3	——"——	▭60x60x3	L =6000	3	15.57	46.71
4	——"——	▭40x40x3	L = 1110	8	3.663	29.3
5	——"——	▭40x40x3	L = 1410	12	4.653	55.84
6	——"——	▭40x40x3	L = 520	5	1.716	8.58
7	——"——	▭40x40x3	L = 1450	10	4.785	47.85
8	——"——	▭40x40x3	L = 1420	4	4.686	18.75
9	ՊՍՏ8089-82	▭20x20x2	L = 1420	32	1.5265	48.86
10	——"——	▭20x20x2	L = 820	66	0.8815	58.18
11	——"——	▭20x20x2	L = 455	72	0.489	35.21
12	ՊՍՏ 19903-74	Մետաղական թիթեղ 250x250x8		12	3.92	47.1
13	——"——	▭40x40x3	L = 400	4	1.344	5.38
14	Մետաղական կղմինդր 165x3.3x2 19.2մ^2					
15	Բետոն B12,5 դասի 0,54 մ^3, տուփ խիճ 0,108 մ^3					

Նստարանների մասնագիր

ԴԻՐՔ	ՆԵՇԱՆԱԿՈՒՄԸ	ԱՆՎԱՆՈՒՄԸ		ՔԱՆ ՀԱՏ	ՔԱՇԸ ԿԳ	ԸՆԴ
16	ՊՍՏ30245-2003	▭40x40x3	L = 580	15	1.914	28.7
17	——"——	▭40x40x3	L = 450	15	1.485	22.28
18	——"——	▭40x40x3	L = 410	15	1.353	20.3
19	——"——	▭40x40x3	L = 590	13	1.947	25.32
20	Փայտե չորսու 40x200 23.2գմ 0,1856խմ					
21	ՊՍՏ 19903-74	Մետ թիթեղ -150x8 L-150		12	1.4	16.8
22	Բետոն B12,5 դասի 0,096 մ^3, տուփ խիճ 0,048 մ^3					

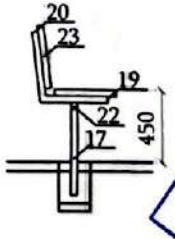

«ԱՐԻՏԵԿՏ» ՍՊԸ
ՓՈՐՁԱԳԻՏՈՒԹՅԱՆ
20 թ.

Հանգույց 2 Մ 1:25

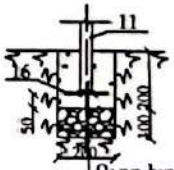

Ուղղ խողովակ 40x40x3
Մետ թիթեղ -6X150
Բետոն B12,5 դասի
Տուփ խճի նախ շերտ

Մետաղ տարրերը ենթակա են ներկման յուղային ներկով,
իսկ փայտե տարրերը՝ երկշերտ լաքապատման:

Մասիս համայնքի մանկապարտեզների կառուցում, հիմնանորոգում և բարեկարգում				Պատվեր «ԱՄՄՀ-ԳՀՇՁԲ-22/241»	
Հասցե՝ ք.Մասիսի թիվ 4 մանկապարտեզի հիմնանորոգում				Փուլ	Թերթ	Թերթեր
Կազմ	Ն.ՀԱՐՈՒԹՅՈՒՆՅԱՆ		ՃԱՐՏԱՐԱՊԵՏԱԿԱՆ ՄԱՍ	ԱՆ	8-18	27
ՃԱՐՏԱՐԱՊԵՏ	Կ.ԳՈՒՍԱԿՅԱՆ		Զրուցատաղավար	«ՀԱԶԱՐԱՇԵՆ» ՍՊԸ		

Scanned with CamScanner

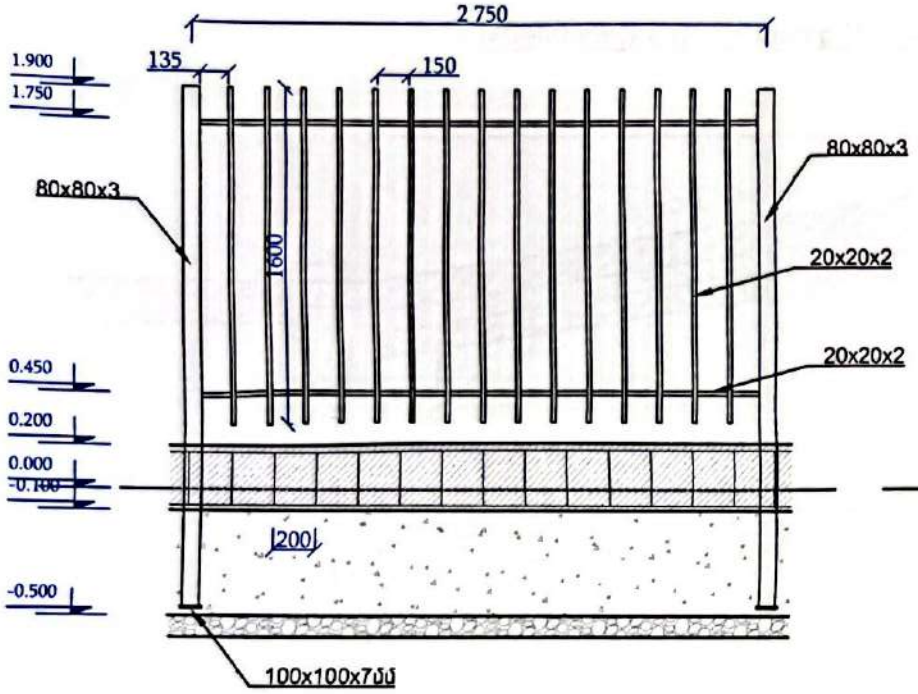

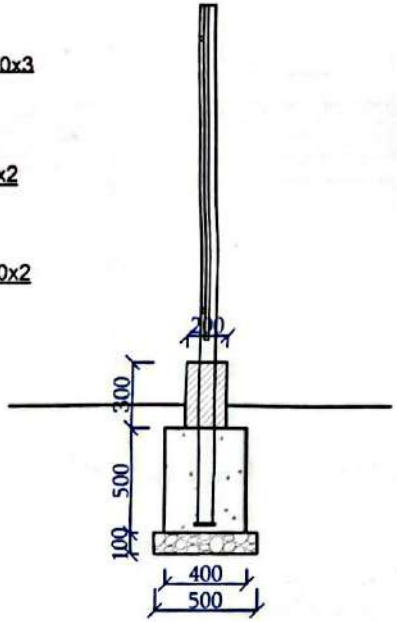

ԿՏՐՎԱԾՔ 1-1 Մ1:50

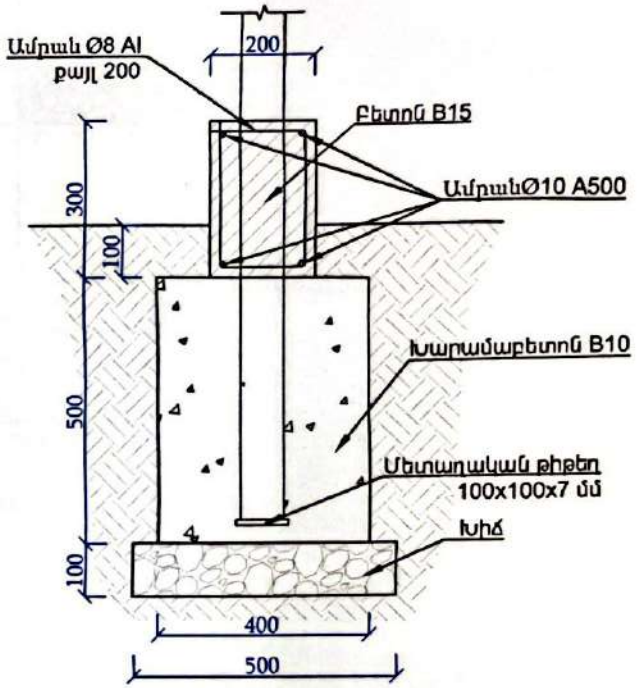

ՀԻՄՔԵՐԻ ԿՏՐՎԱԾՔ Մ1:25

ՄԵՏԱՂԱԿԱՆ ՑԱՆԿԱՊԱՏԻ ՄԱՍՆԱԳԻՐ - 2.75 ԳՄ

/հաշվարկը կատարված է 1 հատվածի համար

դիրք N	ՆՇԱՆԱԿ.	ԱՆՎԱՆՈՒՄԸ		ԿՇԻՌԸ կգ	ԾԱՆՈԹ.
1		□ 80x80x3մմ L=2500մմ	1 հատ	17.8	
2		□ 20x20x2մմ L=1600մմ	15 հատ	25.8	
3		□ 20x20x2մմ L=2670	2 հատ	5.74	
4		Թիթեղ 100x100x7 0.07քմ	1 հատ	0.65	
5		ներկել 2 շերտ	2,9 քմ		
6		Հիմքեր			
7		Ø10 A500C L=2.75գմ	4 հատ	7	
8		Ø8 AI L=0.90գմ	15 հատ	6	
9	բետոն B15 դասի		0.168 ԽՄ		
10	խարամաբետոն B10 դասի		0.56 ԽՄ		
11	խիճ		0.14 ԽՄ		
12	Խրամուղղու փորում հիմքի համար		1.18 ԽՄ		
13	Ավելորդ գրունտի տեղափոխում		0.75 ԽՄ		

«ԱՐԽԻՏԵԿՏ» ՍՊԸ
ՓՈՐՁԱԳԻՏՈՒԹՅՈՒՆ
«___» _____ 20__ թ.

Մասիս համայնքի մանկապարտեզների կառուցում, հիմնանորոգում և բարեկարգում				Պատվեր «ԱՄՄՀ-ԳՀՇՁԲ-22/24-1»		
Հասցե՝ ք.Մասիսի թիվ 4 մանկապարտեզի հիմնանորոգում				Փուլ	Թերթ	Թերթեր
ՍԳՏ	Ռ.ԱՍՐՅԱՆ		ՃԱՐՏԱՐԱՊԵՏԱԿԱՆ ՄԱՍ	ԱՆ	8-19	26
ՃԱՐՏԱՐԱՊԵՏ	ԿԱՐԵՊԵՏՅԱՆ		Մետաղական ցանկապատ	«ՀԱՁԱՐԱՇԵՆ» ՍՊԸ		

Scanned with CamScanner

Թեքահարթակի կտրվածք Մ1:100

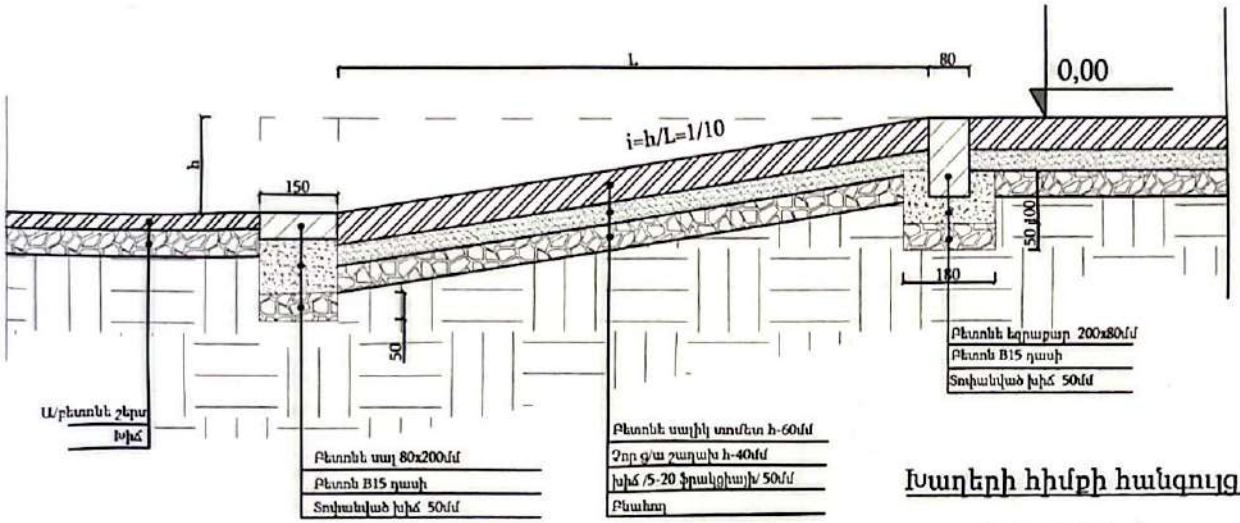

150x280 մմ չափերի եզրաքարի տեղադրման հանգույց Մ1:10

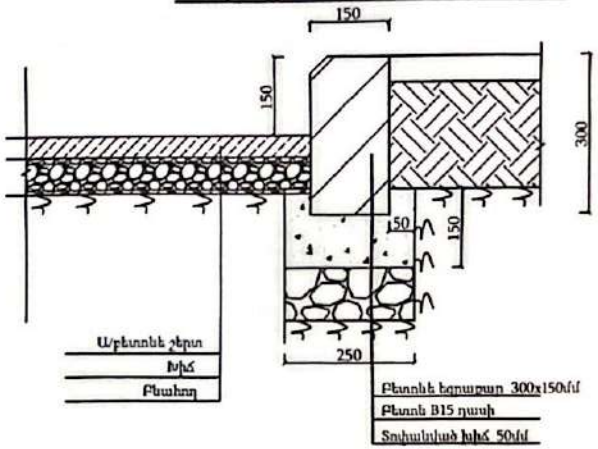

Խաղերի հիմքի հանգույց Մ1:20

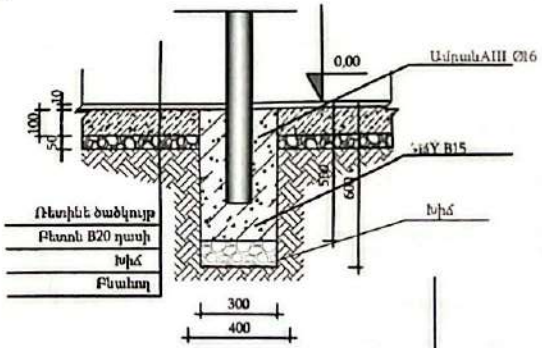

Բետոնե սալիկների /տոմետ/ տեղադրման հանգոյց Մ1:10

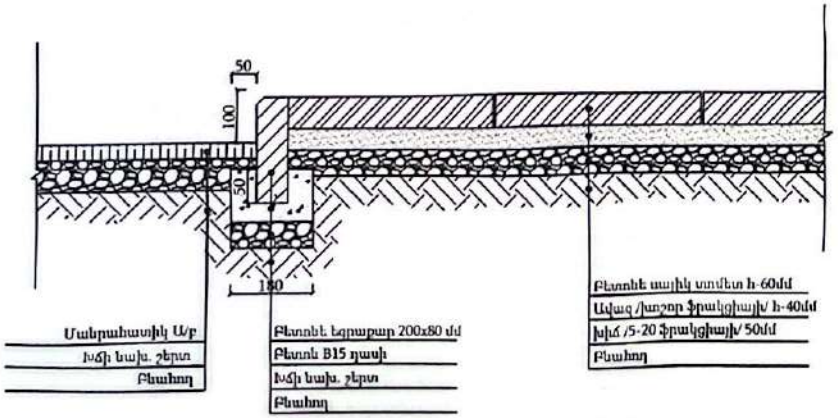

80x200մմ չափերի եզրաքարի տեղադրման հանգույց Մ1:10

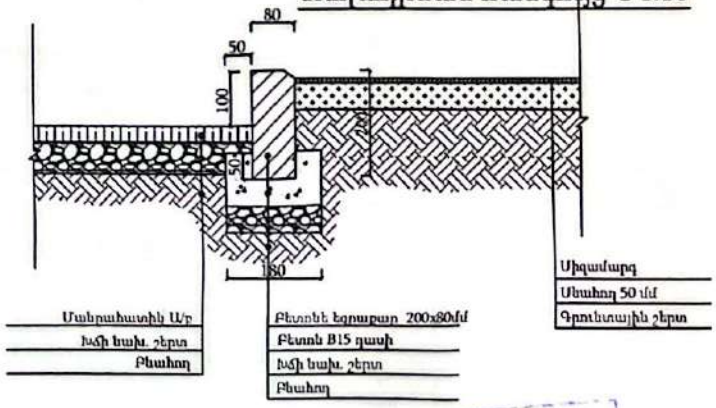

«ԱՐԽԻՏԵԿՏ» ՍՊԸ
ՓՈՐՁԱՔՆՆՈՒԹՅՈՒՆ
«» 20 Թ.

Մասիս համայնքի մանկապարտեզների կառուցում, հիմնանորոգում և բարեկարգում				Պատվեր «ԱՄՄՀ-ԳՀԾՁԲ-22/24-1»		
Հասցե՝ ք.Մասիսի թիվ 4 մանկապարտեզի հիմնանորոգում				Փուլ	Թերթ	Թերթերի
Կազմ	Ն.Հարությունյան		ԲԱՐՏԱՐԱՊԵՏԱԿԱՆ ՄԱՍ	ԱՆ	Ճ-20	26
Ստուգեց	Կ.Գրիգորյան		Տարածքի բարեկարգման հանգույցներ	«ՀԱԶԱՐԱՇԵՆ» ՍՊԸ		

Scanned with CamScanner

Հ/Հ NN	Աշխատանքների և ծախսերի անվանումը	Չափ.միավ.	Քանակ
1	2	3	4
	Ներքին քանդման աշխատանքներ		
	Մասնաշենք 1		
1	Կերամիկական սալիկների քանդում հատակներից	քմ	130
2	Փայտե հատակների քանդում	քմ	500
3	Հարթեցնող շերտի քանդում հատակներից 40մմ հաստ	քմ	630
4	Հին պատուհանների քանդում իր պատուհանագոգերով	քմ	102
5	Հին դռների քանդում	քմ	37
6	Սվաղի քանդում պատերից և շեպերից	քմ	1350
7	Սվաղի քանդում առաստաղներից	քմ	660
8	Ներքին աստիճանավանդակի բազրիքի ապամոնտաժում	գմ	6,2
9	Սանտեխնիկայի և խոհանոցային գույքի ապամոնտաժում	հատ	8
10	Երեսապատման սալերի ապամոնտաժում պատերից	քմ	500
11	Միջնորմերի քանդում	խմ	32
	Մասնաշենք 2		
1	Կերամիկական սալիկների քանդում հատակներից	քմ	112
2	Փայտե հատակների քանդում	քմ	420
3	Հարթեցնող շերտի քանդում հատակներից 40մմ հաստ	քմ	532
4	Հին պատուհանների քանդում իր պատուհանագոգերով	քմ	102
5	Հին դռների քանդում	քմ	43
6	Սվաղի քանդում պատերից և շեպերից	քմ	1700
7	Սվաղի քանդում առաստաղներից	քմ	550
8	Ներքին աստիճանավանդակի բազրիքի ապամոնտաժում	գմ	6,5
9	Սանտեխնիկայի և խոհանոցային գույքի ապամոնտաժում	հատ	8
10	Երեսապատման տուֆե սալերի ապամոնտաժում պատերից	քմ	370
11	Կերամիկական սալիկների քանդում պատերից	քմ	60
	Արտաքին քանդման աշխատանքներ		
1	Փայտային կոնստրուկցիայով թիթեղյա տանիքների և ջրահեռացման համակարգերի ապամոնտաժում	քմ	1210
2	Մետաղական բազրիքների ապամոնտաժում	գմ	36
3	Հին կառուսելների և խաղերի ապամոնտաժում	հատ	7
4	Հին զրուցատաղավարների ապամոնտաժում	հատ	5
5	Մետաղական ցանկապատի ապամոնտաժում	գմ	180
6	Մուտքի մետաղական դարպասների ապամոնտաժում	տ	0,5
7	Մուտքերի աստիճանահարթակների քանդում	խմ	27
8	Շենքի ցոկոլային հատվածի բազալտե սալերի քանդում	քմ	105
9	Տարածքի ասֆալտբետոնե հատվածների քանդում	քմ	420
10	Բազալտե եզրաքարերի քանդում	գմ	330
11	Ասֆալտբետոնե սալվածքի քանդում	քմ	300
12	Չոր ծառերի և թփերի կտրում	հատ	15

	Մասնաշենք 1 (նորոգման աշխատանքներ)		
	1.Պատեր		
1	Արտաքին պատերի ջերմամեկուսացում փրփրապոլիստերիլով՝ 100մմ հաստությամբ	քմ	32
2	Ցամաքած սվաղի իրականացում՝ մետաղական ցանցով	քմ	32
3	Պատերի ներկում ճակատային դեկորատիվ ներկով՝ ծեփամածկումով	քմ	32
4	Պեմզաբլոկե միջնորմերի իրականացում 100 մմ հաստ.	քմ	220
5	Պատերին գաջե սվաղի իրականացում	քմ	1832
6	Պատերի լավորակ ներկում լատեքսային ներկով՝ ծեփամածկումով	քմ	1832
7	Պատերի սվաղում ցամաքած շաղախով հաղճասալի տակ	քմ	110
4	Շեպերին գաջե սվաղի իրականացում	քմ	60
5	Շեպերի լավորակ ներկում լատեքսային ներկով՝ ծեփամածկումով	քմ	60
6	Պատերի երեսապատում կերամիկական սալիկներով ոչ պակաս -4 մմ սոսինձ ԻՍՊԱՆԱԿԱՆ h-1.5մ	քմ	110
	2.Հատակներ		
1	Հատակների ջրամեկուսացում՝ 2 շերտ իզոգամ	քմ	344
2	Ցամաքած հարթեցնող շերտի իրականացում՝ 50-70մմ հաստությամբ	քմ	680
3	Հատակների պատրաստում չսահող տարագույն մամլոգրանիտից	քմ	204
4	Շրիշակների պատրաստում մամլոգրանտից՝ h=150մմ	գմ	142
5	Լամինատե հատակների պատրաստում ոչ պակաս 8մմ հաստ, 32 դասի / ներառյալ շրիշակները և տպունգը /	քմ	520
6	Աստիճանավանդակի երեսապատում մամլոգրանիտե սալերով	քմ	16
7	Ցամաքած հարթեցնող շերտ մամլոգրանիտի տակ՝ 40մմ	քմ	16
	3.Տանիք		
1	Գոլորշամեկուսիչ շերտ պոլիպրոպիլենից	քմ	345
2	Ջերմամեկուսիչ շերտի պատրաստում հանքաբամբակից 15-25 կգ/խմ, 150մմ հաստությամբ, 50մմ 2 շերտով կիսակոշտ սալեր	քմ	345
3	Ջրամեկուսիչ՝ գոլորշաթափանց պոլիպրոպիլենից, հրակայուն	քմ	345
4	Ջրհորդանի կառուցում կիսակլոր ցինկապատ թիթեղից	քմ	80
5	Թասակների կառուցում գ/թիթեղից ներկված/ 0,5 մմ /	հատ	6
6	Զազար գ/թիթեղ 0,5 մմ, D = 120մմ	հատ	6
7	Ջրհոս խողովակների տեղադրում գ/թիթեղ 0,5 մմ, D=120մմ ,	գմ	42
8	Ծունկեր գ/թիթեղ 0,5 մմ, D =120մմ	հատ	6
9	Ձյունապաշտպանիչ արգելք L=2,0մ	հատ	42
10	Պրոֆիլավոր ներկված ցինկապատ թիթեղ ԿՊ-21-0.5մմ	քմ	348
11	Գազաթաթիթեղ	գմ	51

«ԱՐԽԻՏԵԿՏ» ՍՊԸ
ՊՈՐՉԱԳԻԾՈՒԹՅՈՒՆ
20 Թ.

Մասիս համայնքի մանկապարտեզների կառուցում, հիմնանորոգում և բարեկարգում				Պատվեր «ԱՄՄՀ-ԳՀԾՁԲ-22/24-1»	
Հասցե՝ ք.Մասիսի թիվ 4 մանկապարտեզի հիմնանորոգում				Փուլ	Թերթ	Թերթեր
ԱԳ	Ռ.ԱՐՈՒԹՅՈՒՆՅԱՆ		ՃԱՐՏԱՐԱՊԵՏԱԿԱՆ ՄԱՍ	ԱՆ	Ճ-21	27
ՃԱՐՏԱՐԱՊԵՏ	Ն.ԱՌՈՒՄՅԱՆ		Աշխատանքների ծավալներ	«ՀԱՁԱՐԱՇԵՆ» ՍՊԸ		

Scanned with CamScanner

	4.Առաստաղ		
1	Կախովի առաստաղի իրականացում -AMSTRONG տեսակի մետաղական պրոֆիլների վրա սպիտակ /սանհանգույց /	քմ	60
2	Առաստաղներին գաջե սվաղի իրականացում	քմ	624
3	Առաստաղների լավորակ ներկում լատեքսային ներկով / ծեփամածկումով	քմ	624
	5.Դռներ, պատուհաններ		
1	Մետաղապլաստե պատուհան /850x1500մմ/ մոխրագույն, իր պատուհանագոգերով-3 հատ	քմ	3,9
2	Մետաղապլաստե պատուհան /950x1500մմ/ մոխրագույն, իր պատուհանագոգերով-2 հատ	քմ	2,9
3	Մետաղապլաստե պատուհան /1500x1500մմ/ մոխրագույն իր պատուհանագոգերով-16 հատ	քմ	36
4	Մետաղապլաստե պատուհան /1700x1500մմ/ մոխրագույն իր պատուհանագոգերով-19 հատ	քմ	48,45
5	Մետաղապլաստե պատուհան /800x600մմ/ մոխրագույնիր -8 հատ	քմ	3,84
6	Մետաղապլաստե մոտքի դուռ /1650x1800մմ/ մոխրագույն-1հատ	քմ	2,97
7	Մետաղապլաստե դուռ ֆրամուգայով /750x2400մմ/ մոխրագույն-3 հատ	քմ	3,36
8	Մետաղապլաստե դուռ /750x2400մմ/ մոխրագույն-4 հատ	քմ	7,2
9	Մետաղապլաստե դուռ ֆրամուգայով /900x2400մմ/ մոխրագույն-2 հատ	քմ	4,32
10	Մետաղապլաստե դուռ ֆրամուգայով /1000x2400մմ/ մոխրագույն-2 հատ	քմ	4,8
11	Մետաղապլաստե դուռ /800x2100մմ/ մոխրագույն-1հատ	քմ	1,68
12	Մետաղապլաստե դուռ /900x2100մմ/ մոխրագույն-1 հատ	քմ	1,89
13	Մետաղապլաստե դուռ /1000x2100մմ/ մոխրագույն-9 հատ	քմ	18,9
14	Պատուհանների և արտաքին դռների համար նախատեսված մետաղական գունավոր /դեղին/ էլեմենտ ալյուկաբոնդից	քմ	103
15	Արտաքին պատուհանագոգերի իրականացում բազալտից 30սմ	գմ	68
	6. Արտաքին հարդարում		
1	Գոյություն ունեցող մետաղական ատիճանավանդակների բազրիքների երեսապատում ալյուկաբոնդով /Նարնջագույն/ *նախատեսել նաև պրոտոակներ ամրացման համար*	քմ	32
2	Մոտքի ծածկի և պյուների երեսապատում ալյուկաբոնդով /Դեղին/ *իր ամրացման դետալներով*	քմ	15
3	Էվակուացիոն ատիճանավանդակների ներկում յուղային ներկով /երկշերտ/	կգ	1570
4	Ռրմնախարիսխի բազալտե սալերի հղկում	քմ	72
5	Տորկրետ շերտի հարթեցում հետագա ներկումով	քմ	500
6	Մուտքի տանիքի իրականացում պրոֆիլավոր ներկված ցինկապատ թիթեղից ԿՊ-21-0.5մմ	քմ	4,2
7	Ատիճանավանդակի ալյումինե բազրիքի տեղադրում /Ռ-1.2մ /Նարնջագույն	գմ	6,2

	7. Կահավորում		
1	Մանկական մահճակալներ /երկհարկանի	հատ	50
2	Մանկական աթոռներ	հատ	100
3	Աթոռներ	հատ	10
4	Մանկական Կիսակլոր սեղանիկներ	հատ	48
5	Գրասեղան	հատ	4
6	Մանկական հանդերձապահարաններ	հատ	100
7	Հանդերձապահարան /գույքի և հանդերձարանի համար	հատ	7
8	Գրապահարան	հատ	4
	8.Սանհանգույզների խցիկների իրականացում		
1	Սանհանգույզների բաժանումը խցիկների երկկողմանի լամինատով 16,6մմ	քմ	40
2	Ալյումինե պրոֆիլ 23*20*2-UW (մ)	գմ	90
3	Ալյումինե պրոֆիլ 10*20*2-CW (մ)	գմ	75
4	Մետահական խողովակ 30*30*2մմ	տն	0,2
5	Մետահական ներդիր 90*60*5մմ	տն	0,06
6	Բռնակ	հատ	20
7	Ծխնի	հատ	40
8	Կողպեք	հատ	20
9	Մետաղական տարրերի ներկում 2 շերտ	քմ	15
10	Դյուբելներ, ինքնապտուտակներ	հատ	100
	Մասնաշենք 2 (նորոգման աշխատանքներ)		
	1.Պատեր		
1	Թեթև բետոնե քարերից կառուցվածքներ, առանց պատերի երեսապատումի, հարկի բարձրությունը մինչև 4մ	խմ	7
2	Պատերին գաջե սվաղի իրականացում	քմ	1700
3	Պատերի լավորակ ներկում լատեքսային ներկով՝ ծեփամածկումով	քմ	1700
4	Պատերի սվաղում ցմավազե շաղախով հաղճասալի տակ	քմ	130
5	Շեպերի լավորակ սվաղում գիպսանիտով	քմ	66
6	Շեպերի լավորակ ներկում լատեքսային ներկով՝ ծեփամածկումով	քմ	66
7	Պատերի երեսապատում կերամիկական սալիկներով ոչ պակաս - 4 մմ սոսինձ ԻՍՊԱՆԱԿԱՆ Ռ-1.5մ	քմ	130

«ԱՐԻՍՏԵՍ» ՍՊԸ ՕՐԻՆԱԿԱՆՈՒԹՅՈՒՆ
«___» _____ 20 թ.

Մասիս համայնքի մանկապարտեզների կառուցում, հիմնանորոգում և բարեկարգում				Պատվեր «ԱՄՄՀ-ԳՀԾՁԲ-22/24-1»	
Հասցե՝ ք.Մասիսի թիվ 4 մանկապարտեզի հիմնանորոգում				Փուլ	Թերթ	Թերթեր
Նախ.	Ռ.ԱՍՐՈՒԹՅՈՒՆ		ՃԱՐՏԱՐԱՊԵՏԱԿԱՆ ՄԱՍ	ԱՆ	Ճ-22	27
ՃԱՐՏԱՐԱՊԵՏ	Կ.ԳՐԻԳՈՐՅԱՆ		Աշխատանքների ծավալներ	«ՀԱՃԱՐԱՇԵՆ» ՍՊԸ		

Scanned with CamScanner

	2.Հատակներ		
1	Ց/ավազե հարթեցնող շերտի իրականացում 50-70մմ	քմ	550
2	Հատակների պատրաստում չսահող տարագույն մամլոգրանիտից	քմ	130
3	Շրիշակների պատրաստում մամլոգրանտից հատ, h=150մմ	գմ	58
4	Ջրամեկուսիչ շերտի իրականացում պատշգամբների հատակներին 2 շերտ իզոգամ	քմ	50
5	Ջերմամեկուսիչ խարամի շերտի իրականացում պատշգամբների հատակներին	քմ	50
6	Ց/ավազային հարթեցնող շերտ մամլոգրանիտի տակ՝ 40մմ հաստությամբ	քմ	70
7	Հատակների պատրաստում չսահող տարագույն մամլոգրանիտից /Պատշգամբեր	քմ	50
8	Լամինատե հատակների պատրաստում ոչ պակաս 8մմ հաստ, 32 դասի / ներառյալ շրիշակները և սպունգը /	քմ	260
9	Աստիճանավանդակի երեսապատում մամլոգրանիտե սալերով	քմ	20
	3.Տանիք		
1	Գոլորշամեկուսիչ շերտ պոլիպրոպիլենից	քմ	300
2	Ջերմամեկուսիչ շերտի պատրաստում հանքաբամբակից 15-25 կգ/խմ, 150մմ հաստությամբ, 50մմ 2 շերտով կիսակոշտ	քմ	300
3	Ջրամեկուսիչ, գոլորշաթափանց՝ պոլիպրոպիլենից հրակայուն	քմ	300
4	Ջրհորդանի կառուցում կիսակլոր ցինկապատ թիթեղից	գմ	70
5	Թասակների կառուցում ց/թիթեղից ներկված/ 0,5 մմ /	հատ	6
6	Զազար ց/թիթեղ 0,5 մմ, D = 120մմ	հատ	6
7	Ջրթափ խողովակ ց/թիթեղ 0,5 մմ, D=120մմ ,	գմ	42
8	Ծունկեր ց/թիթեղ 0,5 մմ, D =120մմ	հատ	6
9	Ձյունապաշտպանիչ արգելք L=2,0մ	հատ	42
10	Պրոֆիլավոր ներկված ցինկապատ թիթեղ ԿՊ-21-0.5մմ	քմ	280
11	Գազաթնաթիթեղ	գմ	46
	4.Առաստաղ		
1	Կախովի առաստաղի իրականացում -AMSTRONG տեսակի մետաղական պրոֆիլների վրա սպիտակ /անահանգույց /	քմ	62
2	Առաստաղներին գաջե սվաղի իրականացում	քմ	325
3	Առաստաղների լավորակ ներկում լատեքսային ներկով՝ ծեփամածկումով	քմ	325
	5.Դռներ, պատուհաններ		
1	Մետաղապլաստե պատուհան /2000x1600մմ/ մոխրագույն, իր պատուհանագոգերով-16 հատ	քմ	51,2
2	Մետաղապլաստե պատուհան /2000x1900մմ/ մոխրագույն իր պատուհանագոգերով-19 հատ	քմ	72,2
3	Մետաղապլաստե երկփեղկ մուտքի դուռ ֆոռմուգայով /2000x3000մմ/ մոխրագույն-1հատ	քմ	6
4	Մետաղապլաստե երկփեղկ դուռ ֆրամուգայով /1900x2700մմ/ մոխրագույն-3 հատ	քմ	15,39
5	Մետաղապլաստե դուռ /800x2100մմ/ մոխրագույն-4հատ	քմ	6,72
6	Մետաղապլաստե դուռ /900x2100մմ/ մոխրագույն-6 հատ	քմ	11,34
7	Պատուհանների և արտաքին դռների համար նախատեսված մետաղական զուգավոր /դեղին/ էլեմենտ այլուկաբոնդից	քմ	70
8	Արտաքին պատուհանագոգերի իրականացում բազալտից 30սմ	գմ	70
9	Աստիճանավանդակի ալյումինե բազրիքի տեղադրում /h-1.2մ /Նարնջագույն	գմ	6,2

	6. Արտաքին հարդարում		
1	Մետաղական աստիճանավանդակների բազրիքների երեսապատում այլուկաբոնդով /Նարնջագույն/ *նախատեսել նաև*	քմ	32
2	Էվակուացիոն աստիճանավանդակների ներկում յուղային ներկով /Բելգերոտ/	կգ	1570
3	Որմնախարիսխի բազալտե տալերի հոկում	քմ	60
4	Նոր այլումինե բազրիքների տեղադրում հետագա ներկումով - h 1.2մ	գմ	36
5	Տոկրետե շերտի հարթեցում հետագա ներկումով	քմ	370
	7. Կահավորում		
1	Մանկական մահճակալներ /երկհարկանի	հատ	50
2	Մանկական աթոռներ	հատ	100
3	Աթոռներ	հատ	10
4	Մանկական Կիսակլոր սեղանիկներ	հատ	48
5	Գրասեղան	հատ	4
6	Մանկական հանդերձապահարաններ	հատ	100
7	Հանդերձապահարան /գույքի և հանդերձարանի համար	հատ	7
8	Գրապահարան	հատ	4
	8.Սանհանգույցների խցիկների իրականացում		
1	Սանհանգույցների բաժանումը խցիկների երկկողմանի լամինատով 16,6մմ	քմ	40
2	Այլումինե պրոֆիլ 23*20*2-UW (մ)	գմ	90
3	Այլումինե պրոֆիլ 10*20*2-CW (մ)	գմ	75
4	Մետահական խողովակ 30*30*2մմ	տն	0,2
5	Մետահական ներդիր 90*60*5մմ	տն	0,06
6	Բռնակ	հատ	20
7	Փական	հատ	40
8	Կողպեք	հատ	20
9	Մետաղական տարրերի ներկում 2 շերտ	քմ	15
10	Դյուբելներ, ինքնապտուտակներ	հատ	100
	Մասնաշենք 3		
	Քանդման աշխատանքներ		
1	Տանիքի ծածկույթի քանդում թերթային պողպատից	քմ	700
2	Միաձույլ ե/բետոնե ծածկերի քանդում	խմ	150
3	Պատերի քանդում	խմ	110
4	Պատուհանների բացվածքների փայտյա լրացումների քանդում, պատուհանագոգերով	քմ	39
5	Դռների քանդում	քմ	23,5
	Մասնաշենք 3 (Նոր մասնաշենքի կառուցման աշխատանքներ)		
	1.Պատեր		
1	Թեթև բետոնե քարերից կառուցվածքներ, առանց պատերի երեսապատումի, հարկի բարձրությունը մինչև 4մ (400x200x200)	խմ	163
2	Միջնորմների իրականացում թեթև բետոնե տալերից (400x200x200)	քմ	285
3	Միջնորմների իրականացում թեթև բետոնե տալերից (400x200x100)	քմ	167
	1.1 Պատերի ներքին հարդարում		
1	Պատերի գաջե սվաղի իրականացում	քմ	1100
2	Պատերի լավորակ ներկում լատեքսային ներկով՝ ծեփամածկումով	քմ	1100
3	Պատերի սվաղում ցնավազե շաղախով հաղճասալի տակ	քմ	120
4	Շեպերի լավորակ սվաղում գիպսանիտով	քմ	44
5	Շեպերի լավորակ ներկում լատեքսային ներկով՝ ծեփամածկումով	քմ	44
6	Պատերի երեսապատում կերամիկական սալիկներով ոչ պակաս -4 մմ առնված ԻՍՊԱՆԱԿԱՆ h-1.5մ	քմ	120

	1.2 Պատերի արտաքին հարդարում		
1	Պատերի ջերմամեկուսացում փրփրապոլիստերիլով՝ 100մմ հաստությամբ	քմ	447
2	Պլաստմասե խցաքրթակ Φ12-14մմ, L=200մմ	հատ	2930
3	Որմնախարիսխի երեսպատում բազալտե 30մմ հաստ. Աայլիկներով՝ մետաղական ցանցով	քմ	81
4	Պատերի ցնավազե սվաղում՝ մետաղական ցանցով	քմ	366
5	Պատերի լավորակ ներկում ճակատային ներկով՝ ծեփամածկումով	քմ	366
	2.Հատակներ		
1	Հատակների ջրամեկուսացում 2 /երտ իզոգամ	քմ	360
2	Ց/ավազե հարթեցնող շերտի իրականացում 40մմ հաստ	քմ	532
3	Հատակների պատրաստում չսահող տարագույն մամլոգրանիտից	քմ	155
4	Շրիշակների պատրաստում մամլոգրանտից հատ, h=150մմ	գմ	138
5	Լամինատե հատակների պատրաստում ոչ պակաս 8մմ հաստ. 32 դասի / ներառյալ շրիշակները և սպունգը /	քմ	377
6	Աստիճանավանդակի երեսապատում մամլոգրանիտե սալերով	քմ	17
7	Ց/ավազային հարթեցնող շերտի իրականացում մամլոգրանիտի տակ 40մմ	քմ	17
	3.Տանիք		
1	Գոլորշամեկուսիչ շերտ պոլիպրոպիլենից	քմ	337
2	Ջերմամեկուսիչ շերտի պատրաստում հանքաբամբակից 15-25 կգ/խմ, 150մմ հաստությամբ, 50մմ 2 շերտով կիսակոշտ	քմ	337
3	Ջրամեկուսիչ, գոլորշաթափանց՝ պոլիպրոպիլենից հրակայուն	քմ	337
4	Ջրհորդանի կառուցում կիսակլոր ցինկապատ թիթեղից	գմ	100
5	Զազար ց/թիթեղ 0,5 մմ, D = 120մմ	հատ	10
6	Ջրթափ խողովակ ց/թիթեղ 0,5 մմ, D=120մմ ,	գմ	75
7	Ծունկեր ց/թիթեղ 0,5 մմ, D =120մմ	հատ	10
8	Ձյունապաշտպանիչ արգելք L=2,0մ	հատ	50
9	Պրոֆիլավոր ներկված ցինկապատ թիթեղ ԿՊ-21-0.5մմ	քմ	560
10	Գազաթնաթիթեղ	գմ	60
11	Ջրթափ խողովակ ց/թիթեղ 0,5 մմ, D=120մմ ,	գմ	3,3
12	Ջրհավաք խողովակ 0,5 մմ, D=120մմ ,	գմ	7,1
	4.Առաստաղ		
1	Կախովի առաստաղի իրականացում -AMSTRONG տեսակի մետաղական պրոֆիլների վրա սպիտակ /անահանգույց /	քմ	70
2	Առաստաղներին գաջե սվաղի իրականացում	քմ	462
3	Առաստաղների լավորակ ներկում լատեքսային ներկով՝ ծեփամածկումով	քմ	462

«ԱՐԽԻՏԵԿՏ» ՍՊԸ
ՓՈՐՁԱՔՆՆՈՒԹՅՈՒՆ
«___»_____20 թ.

Մասիս համայնքի մանկապարտեզների կառուցում, հիմնանորոգում և բարեկարգում				Պատվեր «ԱՄՄՀ-ԳՀԶՁԲ-22/24-1»	
Հասցե՝ ք.Մասիսի թիվ 4 մանկապարտեզի հիմնանորոգում				Փուլ	Թերթ / Թերթեր
Կազ	Ո.Ամրոյան		ԱՐՏԱՐԿՊԵՏԱԿԱՆ ՄԱՍ	ԱՆ	Ճ-23 / 27
Ստուգող	Կ.Գրիգորյան		Աշխատանքների ծավալներ	«ՀԱԶԱՐԱՇԵՆ» ՍՊԸ	

Scanned with CamScanner

	5. Դռներ, պատուհաններ		
1	Մետաղապլաստե պատուհան /900x1800մմ/ մոխրագույն, իր պատուհանագոգերով-23 հատ	քմ	37,3
2	Մետաղապլաստե պատուհան /1800x1800մմ/ մոխրագույն, իր պատուհանագոգերով-5 հատ	քմ	16,2
3	Մետաղապլաստե պատուհան /4500x1800մմ/ մոխրագույն, իր պատուհանագոգերով-1 հատ	քմ	8,1
4	Մետաղապլաստե պատուհան /400x400մմ/ մոխրագույն, իր պատուհանագոգերով/բացվող-6 հատ	քմ	1
5	Մետաղապլաստե պատուհան /800x800մմ/ մոխրագույն, իր պատուհանագոգերով- 6 հատ	քմ	5
6	Մետաղապլաստե պատուհան /3000x1800մմ/ մոխրագույն իր պատուհանագոգերով-4 հատ	քմ	21,6
7	Ալյումինե վիտրաժային պատուհաններ /5000x2300/-2 հատ, (բացվող մակերես-2քմ)	քմ	20
8	Ալյումինե վիտրաժային պատուհաններ /7000x2800/-1 հատ	քմ	19,6
9	Ալյումինե վիտրաժային պատուհաններ /7000x3000/-1 հատ, (բացվող մակերես-5քմ)	քմ	21
10	Մետաղապլաստե արտաքին դուռ վիտրաժային /2000x2200մմ/ մոխրագույն-2 հատ	քմ	8,8
11	Մետաղապլաստե արտաքին դուռ վիտրաժային /900x2400մմ/ մոխրագույն-4 հատ	քմ	8,7
12	Մետաղապլաստե դուռ /900x2100մմ/ մոխրագույն-16 հատ	քմ	30,3
13	Մետաղապլաստե դուռ ,երկփեղկ/1500x2100մմ/ մոխրագույն-4 հատ	քմ	12,6
14	Պատուհանների և արտաքին դռների համար նախատեսված մետաղական գուսանվոր /դեղին/ էլեմենտ ալյումբոնդից իր կոնստրուկտիվ տարերով	քմ	105
15	Ատիճանավանդակի ալյումինե բազրիքի տեղադրում /h-1.2մ /Հարթագույն	գմ	12
16	Արտաքին պատուհանագոգերի իրականացում բազալտից 30սմ	գմ	60
	6. Արտաքին հարդարում		
1	Նոր ալյումինե բազրիքների տեղադրում հետագա ներկումով - h 1.2մ	գմ	15
2	Գիպս մետաղական ատիճանավանդակի բազրիկների երեսապատման համար նախատեսված մետաղական գուսանվոր /հարիրջագույն/ էլեմենտ ալյումբոնդից	քմ	32,0
3	Հարթակների երեսապատում բազալտե սալիկներով՝ 30մմ հաստությամբ	քմ	125
4	Ճավազային հարթեցնող շերտ բազալտե սալերի տակ՝ 40մմ հաստությամբ	քմ	125
	7. Կահավորում		
1	Բուժ կետի մահճակալներ	հատ	2
2	Դահլիճի աթոռներ	հատ	72
3	Աթոռներ	հատ	10
4	Խոհանոցային գույք և պահարաններ	կտ	1
5	Գրասեղան	հատ	4
6	Հանդերձապահարան /գույքի և հանդերձանքի համար	հատ	5
7	Գրապահարան	հատ	4
	8. Վերան հարմարանքի մոնտաժում խոհանոցում՝ 1000x1000մմ չափերով	հատ	1
	9. Սանհանգույցների խցիկների իրականացում		
1	Սանհանգույցների բաժանումը խցիկների երկկողմանի լամինատով 16,6մմ	քմ	40
2	Ալյումինե պրոֆիլ 23*20*2-UW (մ)	գմ	90
3	Ալյումինե պրոֆիլ 10*20*2-CW (մ)	գմ	75
4	Մետաձական խողովակ 30*30*2մմ	տն	0,2
5	Մետաձական ներդիր 90*60*5մմ	տն	0,06
6	Բռնակ	հատ	20
7	Ծխնի	հատ	40
8	Կողպեք	հատ	20
9	Մետաղական տարրերի ներկում 2 շերտ	քմ	15
10	Դյուբելներ, ինքնապտուտակներ	հատ	100

	7. Տարածքի բարեկարգում		
1	4 կարգի գրունտի մշակում ձեռքով բետոնե եզրաքարերի տակ	խմ	50,94
2	Նախապատրաստական շերտերի պատրաստում խճից եզրաքարերի տակ 100մմ հաստ.	խմ	12,74
3	Նոր բետոնե եզրաքարերի տեղադրում 150*300մմ	մ	509,4
5	Նախապատրաստական շերտերի պատրաստում խճից 100մմ հաստ.	խմ	47,6
6	Նախապատրաստական և հարթեցնող շերտերի իրականացում ցեմենտ-ավազից	խմ	23,8
7	Անցուղիների իրականացում բետոնե սալերից (5սմ հաստ), կարաների լցումով ավազով (116 քմ զուգահեռաղծերի համար)	քմ	476
8	4 կարգի գրունտի մշակում ձեռքով	խմ	1,34
9	Նախապատրաստական շերտերի պատրաստում խճից	խմ	0,224
10	Բետոնե նախապատրաստական շերտի իրականացում M-200 բետոնով	խմ	0,63
11	Ամրան 16 AIII (L=0.8գմ 2 հատոր)	կգ	217,8
12	Նոր աղբաբակի տեղադրում	հատ	1
13	Նոր պտտվող կառուցելի տեղադրում	հատ	1
14	Նոր հորիզոնական ճոճանակի տեղադրում	հատ	1
15	Գրունտի խոնաջում խճով	քմ	150
16	Խաղահրապարակում նախապատրաստական շերտ B20 (M-250) բետոնից 8սմ հաստ և հատակի տակ 10սմ հաստ. 5մմ ցանց 200x200 մմ քայլով	խմ	15
17	Խաղահրապարակում ռեզինե մանրահատիկներից 1սմ հաստ. ռեզինե ծածկույթի իրականացում փոռվի տարբերակով (ծածկույթի պատրաստում ռեզինե փշրանքից սոսնձով կանաչ և կարմիր գույնի)	քմ	150
18	Ճմապատում	քմ	276
19	Նոր տնկիների տեղադրում	հատ	25
20	Գրունտի հեռացում	խմ	5,2
21	Գրունտի տեղափոխում մինչև 5կմ	խմ	47,1

	Նոր զուգահեռաղծերի տեղադրում /8 հատ			
1	4 կարգ գրունտի մշակում ձեռքով.	36	խմ	
2	Խողովակ 60x60x3 մմ	2540,0	483,8	կգմ
3	Խողովակ 40x40x3 մմ	1300,0	386,9	կգմ
4	Խողովակ 20x20x2 մմ	1138,4	1054,1	կգմ
5	Մետաղական թիթեղ 250x250x8 մմ		376,8	կգ
6	Մետաղական կոմպոզիտ		153,6	քմ
7	Բետոն B12.5 դասի հիմքերի համար		4,32	խմ
8	Խճի շերտ հիմքերի տակ 100 մմ		0,864	խմ
9	Եռալիցք ձեռքով 4 կարգ գրունտներում	3	խմ	
	Զուգահեռաղծերի ուղղան և եռաբաձեռներ			
1	Խողովակ 40x40x3 մմ	772,8	230,0	կգմ
2	Փայտե չորաս 40x200 մմ/ 23,2 գմ		1,52	խմ
3	Մետաղական թիթեղ 150x150x8 մմ		134,40	կգ
4	Բետոն B12.5 դասի		0,77	խմ
5	Խճի շերտ 100 մմ		0,40	խմ
	Տանկապատ-180գմ			
1	4 կարգ գրունտի մշակում ձեռքով.	30	խմ	
2	Խողովակ 80x80x3մմ L=2500 մմ	1335	187,2	կգմ
3	Խողովակ 20x20x2մմ L=1600 մմ	1935	1791,7	կգմ
4	Խողովակ 20x20x2մմ L=2670 մմ	430,5	398,6	կգմ
5	Մետաղական թիթեղ 100x100x7 մմ		48,8	կգ
6	Մետաղական մասերի ներկում		213,8	քմ
7	Ամրան Ø10 A500C	525	850,9	կգմ
8	Ամրան Ø8 AI	450	1139,2	կգմ
9	Բետոն B15 դասի		12,60	խմ
10	Խամաքարբետոն B10 դասի		42,0	խմ
11	Խիճ		10,5	խմ
12	Եռալիցք ձեռքով 4 կարգ գրունտներում	3	խմ	

1	Մուտքի մետաղական դարպասի տեղադրում	1	հատ
2	Ասֆալտի շերտի իրականացում 40մմ	450	քմ
3	Խճի նախապատրաստական շերտ ասֆալտի տակ 100մմ	450	քմ
4	Սալվածքի իրականացում ասֆալտ-բետոնից	300	քմ
5	Խճի նախապատրաստական շերտ սալվածքի տակ 100մմ	300	քմ
6	Ավազի շերտ խճի տակ 200մմ	300	քմ
	Պահակակետ		
	1.Հատակ		
1	Ջրամեկուսիչ/հոգաքամ	քմ	5
2	Ճավազային հարթեցնող շերտ 40մմ	քմ	5
3	Սալիկի սոսինձ	քմ	5
4	Մամլոգրանիտե հատակի իրականացում	քմ	5
5	Մամլոգրանիտե շրջիչների	գմ	10
	2.Պատեր		
1	200մմ հաստությամբ պատի շար Ա4 էմզարլոկից	քմ	22
2	Ներքին պատերի սվաղում գիպսոնիտից	քմ	14
3	Ներքին պատերի ներկում լատեքսային ներկով	քմ	14
4	Արտաքին պատերի ջերմամեկուսացում փրփրապոլիստիրոլով 100 մմ հաստությամբ	քմ	22
5	Ճավազային դեկորատիվ սվաղ /մետաղական ցանցի վրայով	քմ	22
6	Ֆասադային ներկի իրականացում	քմ	22
	3.Առաստաղ		
1	Առաստաղների իրականացում գիպսոնիտով	քմ	5
2	Առաստաղների ներկում լատեքսով բարելաված որակի / Ակրիլայլ ներքին մածկապատումը	քմ	5
	4.Տանիք		
1	Ջրհավաք խողովակ 80x100մմ	գմ	3
2	Ջրհոս խողովակ	գմ	3,2
3	Խողովակի ամրացման դետալ/մետաղական	հատ	3
4	Պրոֆիլավոր ներկված ցինկապատ թիթեղ կՊ-21-0.5մմ	քմ	7,5
5	Ջրամեկուսիչ/հոգաքամ	քմ	5
6	Ջերմամեկուսիչ շերտի պատրաստում հանքաթամբակից 15-25 կգ/խմ, 150մմ հաստությամբ, 50մմ 2 շերտով կիսակոշտ սալեր	քմ	5
7	Տանիքային հատվածի երեսապատում ալյուկաբոնդի թիթեղվիր ամրացման դետալներով	քմ	6
	5.Ատիճաններ		
1	Ճավազային հարթեցնող շերտ 20մմ /երեսապատման սալերի տակ տակ	քմ	2
2	Ատիճանների երեսապատում բազալտե սալերով 30մմ հաստությամբ	քմ	2
3	Որմնախարիսխի հատվածի ցավազային շաղախ բազալտե սալիկների տակ	քմ	15
4	Որմնախարիսխի հատվածի երեսապատում բազալտե սալիկներով	քմ	15

«ԱՄՄՀ-ԳՀԾՁԲ-22/24-1»
«ՏԻԳՏԱՎԱՆ»

Մասիս համայնքի մանկապարտեզների կառուցում, հիմնանորոգում և բարեկարգում				Պատվեր «ԱՄՄՀ-ԳՀԾՁԲ-22/24-1»		
Հասցե՝ ք.Մասիսի թիվ 4 մանկապարտեզի հիմնանորոգում				Փուլ	Թերթ	Թերթեր
ԼԿ	Ո.ՍԱՐԳՍՅԱՆ		ՃԱՐՏԱՐԱՊԵՏԱԿԱՆ ՄԱՍ	ԱՆ	Ճ-24	27
ՃԱՐՏԱՐԱՊ	ԿԱՌՈՒՑԱԾ		Աշխատանքների ծավալներ	«ՀԱՅԱՐԱՇԵՆ» ՍՊԸ		

Scanned with CamScanner